't SPUWERKE

10 jaar

Jaargang 11 n°8 **Fusie G'bergen-Lierde-Brakel-Galmaarden-Bever dinsdag 17 mei 2005**

Verantwoordelijke Uitgever: D. Merckaert Nieuwstraat 54 9500 Geraardsbergen

✆ 0496 52 84 00 - 24.400 expl. **gratis huis aan huis bedeeld.**

OPEL

De Smet

Astridlaan 175
9500 GERAARDSBERGEN
Tel. 054 41 87 98
Fax 054 41 04 33
www.autosdesmet.be

DIGITALE FOTO'S

Wij printen uw digitale foto's op echt fotopapier

Vanaf elke drager (geheugenkaart of cd/dvd) en rechtstreeks van uw GSM

FOTO VAN DER BEKEN
LESSENSESTRAAT 26 - GERAARDSBERGEN

DE TURCK

organiseert de volgende reizen :

Charante Maretime (Fr)
van 4 tot 9 juli 2005
Vol pension 545 euro / pp.

De Moezel (D)
van 15 tot 17 juli 2005
Vol pension 238 euro / pp.

Disneyland Parijs
op zondag 3 juli 2005 - Toegang inbegrepen
Volwassenen : 55 euro - Min 13 jaar : 45 euro

Champagnestreek w.e.
weekend van 3 en 4 september 2005
Half pension 129 euro / pp.

Voor boeking en info : tel. 054 / 33.30.33 - www.deturck.be

Cromphout Johan
INTERIEURBOUW
KEUKENS
DRESSINGS
DEUREN
BADKAMERS
Kapellestraat 39
1570 Galmaarden
Tl.: 054 / 58 07 11

DC Computers
info@dc-computers.be
www.dc-computers.be
Zikastraat 58 - 9500 Geraardsbergen - Gsm 0477 13 02 29

PROMOTIE PC VAN DE MAAND - 2 JAAR GARANTIE

Intel PIV 3,4 Ghz S/k 775, Case Esprit Line 400 Watt, HD 160 gb 7200 rpm Seagate, 1024 Mb DDR-Ram 400 Mhz, Dvd-rom 16X50XBenq, DVD-RW 16X8X12 DL 4X, ABIT AS8-V (i865PE, Dual DDR400, 8XUSB 2.0, Giga-LAN) Monitor 17" Philips 3 Years Warranty, Windows XP home edition NL, Multimedia Keyboard, Optical Wheelmouse, Boxen

PC WORDT GRATIS THUIS GELEVERD + GEÏNSTALLEERD

999 €

ROVER MG

GERAARD MOTOR
DE SMET Jan
Astridlaan 173
9500 GERAARDSBERGEN
Tel. 054 41 02 50 - Fax 054 41 02 51
e-mail : geraardmotors@mgrover.be
www.autosdesmet.be

CITROËN

GERAARD MOTOR
DE SMET Jan
Astridlaan 173
9500 GERAARDSBERGEN
Tel. 054 41 02 50
Fax 054 41 02 51
www.autosdesmet.be

AUTO MOTO BANDEN Jef

BANDEN Jef
Steenweg 224 - LIERDE
T 055/42.63.36 - F 055/42.88.95

TUIN- EN LANDSCHAPSARCHITECT
STIJN PICARD
ONTWERP - AANLEG - ONDERHOUD
BOLWERKSTRAAT 11
1570 GALMAARDEN
TEL: 054/58.05.01
GSM: 0497/61.33.64
stijnpicard@skynet.be
ICARD

UW DIGITALE FOTO'S op ECHT FOTOPAPIER
kwaliteitsfoto's belicht en ontwikkeld zoals traditionele negatieven - géén printer
Bestel ON-LINE op WWW.FOTOVANSCHOORS.BE
1-UUR fotoservice tot 30x45 cm
witte rand • CD • gratis indexprint
BIJ ONTWIKKELING NIEUWE FILM APS of 135, STEEDS KEUZE UIT :
• FOTO'S DUBBEL
• GRATIS FILM
• GRATIS VERGROTING
FOTO VAN SCHOORS
GROTESTRAAT 49 GERAARDSBERGEN 054-41 90 00

Gemeenteraadsleden
Hugo DE CEULENEER, Raphaël DE TAEYE, Paul DEPREZ
nodigen u, uw familie en vrienden uit op hun

EETFESTIJN

Zaterdag **28 mei** van 18 tot 21 u.
Zondag **29 mei** van 11.30 u. tot 15 u.
Zaal KSV - Molendreef - GERAARDSBERGEN
Op het menu: Steak of kippenfilet met diverse sausen en frietjes
Volwassenen 11 € - Kinderen 6 € - **Gratis tombola met waardevolle prijzen**

editoriaal

DE POLITIEK OP ZIJN BEST

Dirk Merckaert

Man, man, man, ... Ongelooflijk wat politiek België weer heeft laten zien de voorbije weken. Brussel-Halle-Vilvoorde heeft, weeral, voor een komisch drama gezorgd. Normaal zou je plat moeten gaan van het lachen, maar als je de gebeurtenissen eens rustig analyseert dan is het om ongemakkelijk te worden.

Voor alle beslissingen is een meerderheid nodig. Om die te halen moet je de helft van de stemmen halen en dat wordt moeilijk als je op voorhand op een aantal stemmen niet moet rekenen. Handicap nummer één is het Vlaams Belang. Want die hebben een behoorlijk aantal zetels, maar die mogen niet meespelen. Handicap nummer twee zijn de partijen die, zoals CD&V in het Vlaams Parlement mee het beleid moeten uitstippelen, maar anderzijds nationaal in de oppositie zitten.

En als dan federaal de onderling solidaire Walen nog eens komen zeggen hoe het moet, dan is voor de indivualistische Vlaming helemaal om zeep.

De voorbije maand is het maar al te goed duidelijk geworden wie België bestuurt. De Vlamingen hebben weliswaar hun premier, maar de echte macht in dit land zit bij de Waalse PS.

Politiek wordt tegenwoordig een dusdanig kluwen dat de gewone man of vrouw in de straat meer desinteresse dan interesse heeft. Desinteresse eindigt dan soms in een "foert" en een stem voor de "zwarte", Het Vlaams Belang.

Het wordt hoog tijd dat politiek België begint met Eigen Belang van kant te zetten en af en toe eens door een zure appel bijt, het "probleem" van het Vlaams Belang zal dan meteen heel wat minder groot zijn.

En wat de federalisering betreft, waardoor uiteindelijk het probleem Brussel-Halle-Vilvoorde is kunnen ontstaan, in die federalisering is er te weinig aandacht voor het samenleven van Vlamingen en Walen. Veeleer dan voor het conflict zou er aandacht moeten zijn om samen beter af te worden van de federalisering, zeg maar een win-win-situatie.

Waar is de tijd naar toe dat de Walen massaal naar Vlaanderen kwamen om met de boog op de liggende wip te schieten, om mee te rijden in kermiskoersen, ... en omgekeerd. 't Zal nu meer dan dertig jaar geleden zijn. Van voor den ambras in Voeren. Misschien moeten we het parlement eens op retraite sturen naar Bever. Want daar is communautair de tijd blijven stilstaan en valt er nog iets te leren over vreedzaam en kameraadschappelijk samenleven van Walen en Vlamen.

kort

Geraardsbergen.fuift.be

GERAARDSBERGEN - De stad Geraardsbergen is een fuifsite rijker! geraardsbergen.fuift.be is de nieuwe fuifkalender van de stad. Via deze site kunnen jongeren steeds nagaan welke activiteiten er in de stad plaatsvinden en op een eenvoudige manier kunnen de organisatoren van lokale activiteiten een aankondiging plaatsen.

Het grote voordeel van een lokale fuifsite is het gegeven dat er enkel lokale activiteiten (fuiven, optredens, concerten) worden aangekondigd. Je hoeft dus niet meer op zoek op landelijke fuifsites. Bovendien heeft dit een impact op het wildplakken en het gebruik van strooifolders: als er nuttige alternatieven worden aangeboden heeft men daar minder last van ! Meer info via de jeugdraad info@jeugdraadgeraardsbergen.be of via de jeugddienst jeugd@geraardsbergen.be

De gemeenteraad vergadert

GERAARDSBERGEN - De gemeenteraad vergadert op maandag 23 mei 2005 in de raadzaal van het stadhuis op de Markt. Wie het verslag van een vorige gemeenteraad wil raadplegen kan dit vinden op de website www.geraardsbergen.be. Of je kan het verslag ook opvragen op het Administratief Centrum, departement Algemene Zaken, 054/43.44.11.

De verloederde hoek

GERAARDSBERGEN - "Het zal op dat beetje niet aankomen" zullen de mensen gedacht hebben die deze zetels aan de voet van de Dierkosttoren hebben achtergelaten. De Dierkosttoren zelf staat er, ondanks decenia lange plannen verloederd bij. Er zijn al veel plannen getekend om dit laatste restant van de middeleeuwse omwalling te restaureren, maar uiteindelijk is nog niets gebeurd. En de nabijgelegen parkeerplaatsen op de Vesten zijn door erosie zodanig uitgesleten dat deze als parking nog nauwelijks kan gebruik worden. En dit hoekje is er één van de zovele. Voor het volgende nummer hebben we een foto klaarliggen die zo mogelijk nog schrijnderder is.

GEMEENTEPOLITIEK

Wat wel en niet kan ...

GERAARDSBERGEN - De burgemeester heeft politiebevoegdheid, maar kan geen boetes ongedaan maken!

"De burgemeester is het hoofd van de politie en dus heeft hij daarover alles te zeggen", lijken vele mensen te denken, "hij is dan ook de persoon die mijn - natuurlijk volledig onterecht gekregen - boete ongedaan kan maken". Bijgevolg krijgt de burgemeester bijna dagelijks inwoners over de vloer met deze vraag. Zij krijgen allemaal hetzelfde antwoord: een burgemeester kan geen boetes ongedaan maken.

Waarom niet? Omdat de burgemeester wel het hoofd is van de bestuurlijke politie, maar in de gerechtelijke politie niet kan of mag tussenbeide komen. Als hoofd van de bestuurlijke politie is de burgemeester voorzitter van het politiecollege van de politiezone Geraardsbergen-Lierde. Bovendien is hij, als burgemeester, ook de verantwoordelijke overheid over de bestuurlijke politie op het grondgebied van Geraardsbergen.

De bestuurlijke politie wil zeggen: het handhaven van de openbare orde, rust en veiligheid. Het kan omschreven worden als 'alles wat preventief is'. Preventieve acties die kunnen genomen worden om misdrijven en wantoestanden te voorkomen. Dit kan zijn: een alcoholcontrole, een actie rond opgefokte brommers,... Dit wordt besproken in het politiecollege en zal kaderen binnen het zonaal veiligheidsplan.

Een burgemeester is ook, door zijn functie, eindverantwoordelijke voor het bewaren van de openbare orde. Bij een acuut probleem kan en moet de burgemeester maatregelen nemen om de openbare veiligheid, rust en gezondheid te herstellen. Dit doet hij in overleg met de politie. Dit kan bijvoorbeeld het geval zijn bij uit de hand gelopen rellen na een voetbalmatch. Hij kan bovendien de federale politie of het leger opvorderen.

Geen gerechtelijke bevoegdheid

De burgemeester heeft geen bevoegdheid op het vlak van de gerechtelijke politie. Wanneer iemand een boete krijgt of gearresteerd wordt door de lokale politie, wordt dit een zaak van het parket onder leiding van de Procureur des Konings. Het is evident dat de burgemeester hierin niet tussenbeide kan komen. Hij kan niet oordelen of iemand al dan niet terecht geverbaliseerd werd en kan evenmin beslissen om het pv ongedaan te maken.

Het parkeren in de blauwe zone of betalend parkeren werd uit de strafwet gehaald. Deze worden nu voor de Stad Geraardsbergen geregeld via een belastingsreglement. Bezwaren hierover kunnen, zoals voor elke gemeentebelasting, geuit worden via een bezwaarschrift gericht aan het College van Burgemeester en Schepenen en dit ofwel na het betalen van de contantbelasting ofwel bij ontvangst van het aanslagbiljet ingeval van een kohierbelasting. Ook hiervoor kan u dus niet rechtstreeks bij de burgemeester terecht.

Geraardsbergen groeit

GERAARDSBERGEN - Voor het eerst de kaap van 31.000 inwoners overschreden! Begin 2004 stond de teller van de Geraardsbergse burgerlijke stand nog op 30.921 inwoners. In de loop van 2004 groeide het inwonersaantal van onze stad rustig verder en werd, voor het eerst in de geschiedenis, de kaap van 31.000 inwoners overschreden. Op 31 december 2004 bedroeg het aantal inwoners 31.069.

Geraardsbergen aantrekkelijk als woonstad

In 2004 werden 321 kinderen geboren, iets minder(3) dan in 2003. Maar het aantal overlijdens daalde opmerkelijk: in 2004 zijn er 34 sterfgevallen minder geweest dan in 2003.

Het groeiend bevolkingsaantal is niet het gevolg van een natuurlijke aangroei (méér geboorten dan sterftes). Geraardsbergen groeit omdat er méér mensen naar Geraardsbergen komen wonen dan dat er vertrekken: onze stad heeft een positief migratiesaldo. Conclusie: Geraardsbergen is aantrekkelijk als woonstad.

Halt aan stadsvlucht

Sinds enkele jaren heeft Geraardsbergen ook een halt kunnen toeroepen aan de stadsvlucht: in de jaren '90 daalde het aantal inwoners in het stadscentrum ten voordele van de meer landelijke gebieden. Maar deze trend is omgebogen: sinds 2003 werd opnieuw een stijging vastgesteld, in 2004 was het stadscentrum de grootste stijger van alle deelgemeenten van Geraardsbergen. Begin 2004 telde het centrum 6.333 inwoners, 57 méér dan in 2003. Een stadscentrum dat aantrekkelijk is als woongebied, is een belangrijke troef voor een leefbare stad.

Meer huwelijken, minder echtscheidingen

Nog meer opmerkelijke cijfers: in 2004 werd méér gehuwd en minder gescheiden dan in 2003. 121 huwelijken tegenover 74 echtscheidingen. In 2003 werden er 102 huwelijken gesloten tegenover 91 echtscheidingen. De vrees dat er in de nabije toekomst méér echtscheidingen dan huwelijken zouden opgetekend worden was dus onterecht.

Ook het aantal homohuwelijken steeg lichtjes, maar zorgde toch niet voor de grote toename: in 2003 spreken wij over één homohuwelijk, in 2004 werden er 3 lesbische koppels in de echt verbonden.

De Elektronische Identiteitskaart, Geraardsbergen: pilootgemeente!

In 2003 werd Geraardsbergen, samen met 10 andere gemeenten, uitverkoren om als pilootgemeente te fungeren voor het uitreiken van de nieuwe identiteitskaart.

Ik was destijds werkzaam op het Kabinet van de Minister van Binnenlandse Zaken waar dit project werd opgestart en uitgewerkt. Ik mag dus stellen dat ik hier wel enige invloed heb uitgeoefend om onze stad pilootgemeente te maken.

Dit project werd opgestart in onze stad op 25 juli 2003 en op 31 december 2004 werden reeds 7.308 identiteitskaarten afgeleverd.

Als schepen van Burgerlijke stand en Bevolking, vond ik het geen overbodige luxe een beetje cijfermateriaal mee te geven wat betreft de evolutie van de stad.

Martine Duwyn
Schepen Burgerlijk stand en Bevolking

't SPUWERKE

Redactie: Dirk Merckaert
Nieuwstraat 54
9500 GERAARDSBERGEN
Telefoon: 0496 52 84 00

Publiciteit: VEN Productions bvba
Nieuwstraat 54
9500 GERAARDSBERGEN
Telefoon: 0496 52 84 00

Lay-out: VEN Productions bvba
Nieuwstraat 54
9500 GERAARDSBERGEN
Telefoon: 0496 52 84 00

Verschijnt: 17 en 30 mei, 14 en 28 juni, 18 juli 2005

Oplage: **24.400** exemplaren (eigen distributie en postbedeling)
Groot-Geraardsbergen, Galmaarden, Tollembeek, Vollezele, Bever, NederBrakel-Parike-Everbeek, Groot-Lierde

Publicitaire inlassingen telefoneer 0496 52 84 00

LorenS

10 jaar Geraardsbergen OPTIEK

BIJ AANKOOP VAN EEN MONTUUR EN GLAZEN

GRATIS ZONNEBRIL OP STERKTE *

* minimum aankoop 125,00 euro. Keuze uit ongeveer 30 modellen met donkerbruine, grijze of groene glazen in dezelfde sterkte als de aangekochte bril, enkelzicht in om het even welke sterkte. Niet verenigbaar met andere promoties.

Grotestraat 40/42 GERAARDSBERGEN
Nieuwstraat 24 (centrum) AALST
Grand'Rue 3 LESSINES

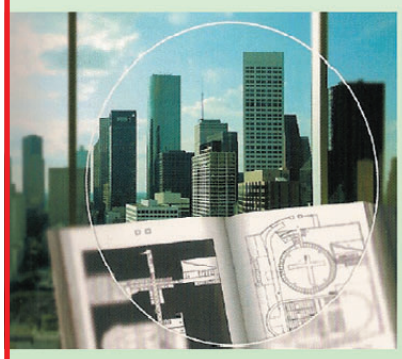

LorenS
10% JAAR
Monturen en glazen

* Niet op promoties,Oakley,Chanel

---

www.lovingyou.be/modeshow

MODE SHOW

DAMES & BRUIDSBOETIEK

Een vernieuwd adres voor jonge, stijlvolle mode

Yves & Carine
Vanden Eynde - Van Wynendaele
Grotestraat 10 - 9500 Geraardsbergen
054/41.12.33

FRANKENWALDER
GERRY WEBER
EUGEN KLEIN
CAVITA
APRIORI
VIA APPIA
BRAX & RAPHAELA
(broeken tot M 54)
SAMOON
(jonge mode tot M 56)

FRANKENWÄLDER COLLECTION

Nieuwe zomercollectie

Alle dagen open behalve op zon- en feestdagen

Nieuw in onze streek

't KOI WINKELTJE

gespecialiseerd in Japanse kois

Meer dan 300vissen in voorraad :
Ogata-Sakai-Dainichi
Seijyuro-Otsuka
Marusho-Hoshikin-Suda
Nishi-Uhizou-enz ...

Filtersystemen
UV-lampen
Blow-pompen
Visvoeders
Visapotheek

Open op do van 14 tot 18 u. - op vr van 18 tot 20 u. - op za van 10 tot 18 u. - op zo van10 tot 15 u.
Ook op afspraak op 0475 74 15 11 of op 0474 49 32 22

't Koi winkeltje, Groteweg 422, Geraardsbergen (Overboelare
Gelegen aan Dakwerken Gebroeders Van Israel - 054 42 29 02

Geldig bij Di Geraardsbergen
tot en met 31/05/2005
5 Oudenaardestraat - 9500 Geraardsbergen

BON **200** PLUS PUNTEN

bij aankoop van € 20,00 minimum

geldig tijdens uw volgende bezoek (behalve sigaretten, GSM- en telefoonkaarten)
Niet cumuleerbaar met andere promoties.

Di Beauty&Care

Oudenaardsestraat 5
9500 Geraardsbergen
✆ 054 41 68 86

Kort

Openluchtzwembad Den Bleek start zomerseizoen

GERAARDSBERGEN - In het Geraardsbergse recreatiecentrum Den Bleek, aan de Guilleminlaan 4a, is het zomerseizoen gestart op maandag 9 mei. Vanaf die dag kan u, een zomer lang, dagelijks terecht in het openluchtzwembad met:
* verwarmd water (24 à 26 graden),
* instructiebad van 60 tot 80 cm diepte met speeltuigen voor de kleinsten
* zwembassin van 100 tot 180 cm diepte
* een speeltuin voor kinderen met tafeltennis
* een familieglijbaan van 10 m lengte en 3 meter breedte voor de goede zwemmers
* zonnige en lommerrijke ligweiden,
* ruime parking,
* cafetaria met vernieuwd interieur, terras, snoep- en ijswinkel.

De toegangstarieven zijn de volgende : vanaf 16 jaar: 2,00 € [1], in groepsverband (vanaf 10 personen, + 16 jaar): 1,70 € [2], 60-plussers, andersvaliden en kinderen : 1,50 € [1], in groepsverband:(afslaggenieters) 1,20 € [2], schoolbezoek: (per leerling) 0,50 €
[1] Twaalfbeurtenkaarten aan de prijs van 10 inkomtarieven
[2] Het groepstarief wordt toegepast wanneer het totaal van de individuele tarieven ten minste 20,00 € bedraagt

Openingsuren

Maandag tot vrijdag	zaterdag	zon- en feestdagen
Mei en september		
8.30 - 19.00 u.	13.30 - 19.00 u.	13.30 - 18.00 u.
juni		
8.30 - 20.00 u.	13.30 - 20.00 u.	13.30 - 19.00 u.
juli en augustus		
10.00 - 20.00 u.	13.30 - 20.00 u.	13.30 - 19.00 u.

Minigolf

De Minigolf heeft achttien holes op kunstgras.
Toegangstarieven: Vanaf 16 jaar: 2,00€ 60-plussers, andersvaliden en kinderen : 1,50€· Scholen : 1,00€

Openingsuren

Zelfde als zwembad, zie hoger. Tennispleinen en minivoetbalplein
Toegangstarieven: 4,00 € per uur (voor tennis), 8,00 € per uur (voor minivoetbal), abonnementskaart: 30,00 €, 10 uur tennis of 5 uur minivoetbal

Steeds vooraf reserveren, telefonisch of ter plaatse, tijdens de openingsuren van het zwembad. Info: DEN BLEEK , Guilleminlaan 4A - Tel. 054 41 41 16 of stedelijke sportdienst: 054 41 41 31

Sportkampen zomer 2005

GERAARDSBERGEN - De stedelijke sportdienst organiseert de komende zomer opnieuw sportkampen.
Omnisportkampen voor 7 tot 14 jarigen
Week 1: van maandag 4 tot vrijdag 8 juli.
Week 2: van maandag 11 tot vrijdag 15 juli.
Week 3: van maandag 22 tot vrijdag 26 augustus.
Op het programma staat: floorball, honkbal, badminton, atletiek, minigolf, voetbal en zwemmen. Telkens van 9 tot 16 uur. Verzamelen aan sporthal De Veldmuis.
Basketbalstage voor 10 tot 14 jarigen
Van maandag 4 tot vrijdag 8 juli. 2 uur basketbaltraining per dag in samenwerking met basketbalclub De Wezenvrienden. Telkens van 9.30 tot 11.30 u. Verzamelen aan sporthal De Kriebel.
Minivoetbalstage voor 10 tot 14 jarigen
Van maandag 11 tot vrijdag 15 juli. 2 uur minivoetbaltraining per dag in samenwerking met eerste nationale club Real Deftinge. Telkens van 9.30 tot 11.30 u. Verzamelen aan sporthal De Veldmuis.
Badmintonstage voor 10 tot 14 jarigen
Van maandag 22 tot vrijdag 26 augustus. 2 uur badmintontraining per dag in samenwerking met badmintonclub BC Geraardsbergen. Telkens van 9.30 tot 11.30 u. Verzamelen aan sporthal De Veldmuis.
Inschrijven?
Vanaf 17 mei 2005, tijdens de kantooruren, ofwel op de sportdienst: F. Cauwelstraat 39, Geraardsbergen., ofwel telefonisch : 054/41 41 31.
Betalen op rek. nr. 443-1596501-84, van de vzw Stedelijke Sportinfrastructuur, met vermelding van de naam van de deelnemer(s) (eerst inschrijven dan pas overschrijven).
Er wordt 5 euro korting gegeven voor het tweede en volgende kind van hetzelfde gezin dat inschrijft voor hetzelfde kamp. Enkele dagen voor de start van het omnisportkamp ontvangt u het volledige programma. Deelnemers aan het omnisportkamp brengen een lunchpakket mee.
Kostprijs
Omnisportkamp (5 dagen, telkens van 9 tot 16 u.): 40€ per week
Stages (5 dagen, telkens van 9.30 tot 11.30 u.): 20€ per week
Kinderopvang nodig tijdens de schoolvakantie?
De Geraardsbergse buitenschoolse kinderopvang is er voor kinderen van 2,5 tot 12 jaar. In juli en augustus (gesloten van 18 tot 29 juli) van maandag tot vrijdag tussen 6.30 en 18 u. Adres: Kampstraat 13, Onkerzele. Info op 054/41 35 13.
Meer dan 1.000 andere sportkampen buiten Geraardsbergen op www.spoka.be. Meer info: sportdienst, Felicien Cauwelstraat 39, 054 41 41 31, sportdienst@geraardsbergen.be

Expo '60 jaar vrede?' en 'Het dagelijks leven voor, tijdens en na de bevrijding'

GERAARDSBERGEN - Van 20 tot 29 mei 2005 lopen de tentoonstellingen "De Bevrijding" en "60 jaar Vrede?" in het Koetshuis aan de St.-Adriaansabdij. Deze expo is het initiatief van Curieus Geraardsbergen in samenwerking met het Cultuurcentrum De Abdij. Dit project wil jongeren, maar ook volwassenen, doen stilstaan bij deze ingrijpende gebeurtenissen en hen hierbij ook een degelijke achtergrond bieden.

"60 jaar vrede" een educatieve tentoonstelling rond 7 thema's die een kritische terugblik werpen op 60 jaar recente wereldgeschiedenis: 60 jaar Verenigde Naties, de Oost-Westtegenstellingen, het Midden-Oosten, de Dekolonisatie, de mensenrechten, het Europees Huis, Nieuwe uitdagingen en conflicten.

"De bevrijding" is een tentoonstelling in retro stijl met uniek beeldmateriaal uit deze periode. Deze tentoonstelling start met de landing van de geallieerden op de kust van Normandië en brengt vervolgens het verhaal van 'het leven zoals het was' vóór, tijdens en na de bevrijding in Vlaanderen.
Praktisch: Deze tentoonstelling loopt van zaterdag 21 tot en met zondag 29 mei 2005 in het Koetshuis van de Sint Adriaansabdij en is toegankelijk tijdens de weekdagen van 10 tot 12 uur en van 13.30 tot 16.30 uur en tijdens het weekend van 14 tot 17 uur. De toegang is gratis.

JUBILARISSEN

Diamant voor Firmin en Bertha

BRAKEL - Albert maar beter gekend als Firmin Van Nieuwenhove(88) en Bertha De Meulemeester(91) uit de St Pieterswijk in Brakel vierden op zaterdag 7 mei feest omdat ze zestig jaar geleden aan mekaar het ja-woord gaven. Ze kregen zelf twee kinderen die op hun beurt zorgden voor vier kleinkinderen en ze hebben reeds zes achterkleinkinderen. Ze werden ontvangen op het gemeentehuis van Brakel. Van harte proficiat. - MCT/*Foto Marc Colpaert*

Mannelijk viergeslacht

GALMAARDEN - Frans, Romain, en Wim Van Der Putten werden door de komst van kleine Kyano - die reeds 18 dagen oud is - de trotse vader, grootvader en overgrootvader van een mannelijk viergeslacht. Of Kyano in de voetsporen van beenhouwer Romain gelegen op het Marktplein in Galmaarden zal stappen is momenteel nog niet duidelijk. Maar dat zal wel in orde komen aldus Romain. Van harte proficiat aan het viergeslacht en ook aan de moeder die pas 18 dagen geleden bevallen is. - MCT/Foto *Marc Colpaert*

Herinneringsfeest

BEVER - Op zaterdag 7 mei 2005 organiseerde de Oudstrijdersbond (sectie Bever-Akrenbos) in samenwerking met het gemeentebestuur van Bever, een herinneringsfeest ter gelegenheid van de 60e verjaardag van het einde van de Tweede Wereldoorlog en 175 jaar België.

Om 16.45 u. kwamen alle mensen samen aan het gemeentehuis van Bever, Plaats 10. Daarna stapten de leden van het gemeentebestuur en een vertegenwoordiging van de gemeentelijke basisschool achter de vlaggen van de oudstrijdersbond naar de Sint-Martinuskerk van Bever. Het geheel werd opgeluisterd door de Koninklijke Fanfare Sint-Pieters Herleving uit Sint-Pieters-Kapelle. Om 17u was er dan de Heilige Mis voor de gesneuvelden en inmiddels gestorven soldaten-oudstrijders; nadien om 17u45 was er een bloemenhulde(foto) en herdenkingsceremonie aan het monument in Bever-Centrum.

Aansluitend werd iedere aanwezige uitgenodigd op een receptie aangeboden door het gemeentebestuur in de kantine I van de voetbalclub gelegen achter het gemeentehuis. - MCT/*Foto Marc Colpaert*

Evacuatie

GERAARDSBERGEN - Vorige week diende de brandweer uit te rukken met de elevator. De bewoner van een appartement op de derde verdieping in de Penitentenstraat had dringende medische hulp nodig en kon enkel via het raam ontzet worden.

Nadat de elevator de persoon aan de grond gezet had werd hij in allerijl naar het asz, campus Geraardsbergen, overgebracht.

KAPITAAL PLUS
4,80%*
100% KAPITAALGARANTIE
GEEN INSTAPKOSTEN
GEEN ROERENDE VOORHEFFING NA 8 JAAR
3,25% GEWAARBORGD RENDEMENT
(tarief dd. 2/4/2005, gegarandeerd voor de volledige looptijd)
EXTRA WINSTDEELNAME
(jaarlijkse beslissing)

Vanholder - Huybens bvba
Groteweg 299 - 9500 Overboelare
Tel. 054 41 23 98 - Fax 054 43 81 93

Ann Van Heuverswyn
Gasthuisstraat 15 - 9500 Geraardsbergen
Tel. 054 41 00 73 - Fax 054 42 17 42

Jan De Boeck
Ankerstraat 23 - 9506 Idegem
Tel. 054 50 06 84 - Fax 054 50 26 84

Marquant Bilterijst & zoon
Trapstraat 76 - 9500 Viane
Tel. 054 58 85 23 - Fax 054 58 01 02

vof Els De Samblanx & Co
Plaatsstraat 14 - 1570 Tollembeek
Tel. 054 58 79 44 - Fax 054 58 79 46

Ann Van Heuverswyn - Ief Van Weert
Tempel 20A - 9572 Lierde
Tel. 055 42 27 10

ARGENTA
uw appeltje voor de dorst

PLANTENCENTRALE
ZANDBERGEN

Wie doet goedkoper ?
Van kweker naar consument
Groot- en kleinhandel
De grootste kweker van de streek

Geranium 0,75 / stuk
Surfina
Perkplanten
Hortensia vanaf 1,50 euro , ...
enz ...

Frederik VERVISCH
Middenstraat 115 te 9506
ZANDBERGEN (Geraardsbergen)
Tel . 054 33 70 93

Open
van ma tot za :
8 -12 u. en 13 - 18.30 u. en
op zo : 9 - 12 u.

Memorial day bij F.C. Maria-Lierde

SINT-MARIA-LIERDE - Het is al reeds 3 jaar geleden dat we het einde zagen van F.C. Maria Lierde. Daarom organiseren enkele spelers een Memorial day. Op deze Memorial day speelden de vroegere mannen van FC Maria-Lierde tegen hun vriendinnen.

Deze match ging door op 7 mei op de terreinen van F.C. Maria Lierde. Ondanks de barre weersomstandigheden, zat de sfeer er goed in. De wedstrijd verliep evenwichtig, met toch een licht veldoverwicht voor de mannenploeg. Deze was technisch sterker dan hun vrouwelijke opponenten, maar het is nogmaals bewezen dat je in het hedendaags voetbal geen wedstrijd meer wint op enkel talent en techniek.

De vrouwenploeg bood stevig weerwerk en sleepte in de slotminuten een logisch gelijkspel uit de brand (2-2). Beide partijen gingen moe, maar voldaan naar de kleedkamers voor een warme douche.

Deze leuke namiddag werd nog verder gezet tot in de vroege uurtjes, en was er weer eentje om nooit meer te vergeten Tussen de dames vonden wij Nele Pieters terug. U weet wel dit is de jongedame uit Brakel die kandidate miss internet puitenslagers is. Het enige wat u moet doen is surf naar www.puitenslagers.be—> miss internet en stemmen op kandidate 9, Nele Pieters. - MCT/ *Foto Marc Colpaert*

BORREMANS FREDDY BVBA

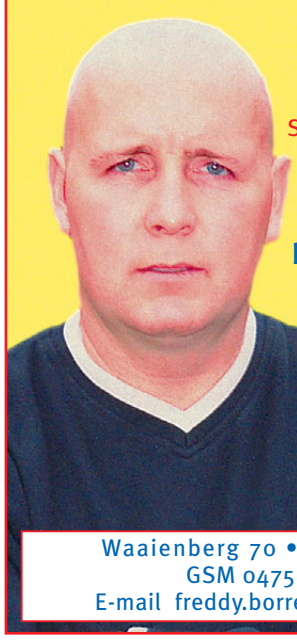

Installateur
Centrale verwarming
•
Sanitair & waterleidingen
•
Nieuwbouw & renovatie
Erkend brandertechnicus
Reinigen c.v. ketels
•
Afstelling branders
•
Erkend keurder brandstoftanks
•
Dichtingsproef mazouttanken
met ULTRASOONTEST
Waaienberg 70 • 9500 G'bergen
GSM 0475 93 97 95
E-mail freddy.borremans@skynet.be

Kaatsclub 'Op en over' in Eerste

GALMAARDEN - Kaatsclub 'Op & Over' speelt dit jaar in eerste nationale en dit gaat niet onopgemerkt voorbij, de club staat immers na drie gespeelde wedstrijden met zes punten in de top van de rangschikking. Het belooft dus een schitterend kaatsjaar te worden op het sportplein gelegen aan het station van Galmaarden. Na de match "spelen" de supporters de match nogmaals over in het kaatslokaal 'Café Felix' op de Markt te Galmaarden.

Geert Broodcoorens,zaakvoerder van Groep BG verzekerings-en vastgoedconsulenten is reeds jaren actief als sponsor in de kaatssport omdat hij het één van de mooiste sporten vindt, men kan het vergelijken met tennis. Hier op de foto samen met de ploeg en ploegleider Yves Felix en trouwe supporters Van Geyte Octaaf en Boulangier Michel. De volgende thuismatchen zijn op zondag 22 mei met Galmaarden-Tourpes, zondag 4 juni Galmaarden-Neuville en zondag 12 juni Galmaarden-Terjoden. Supporters op post ! - MCT/*Foto Marc Colpaert*

Fotografie Patrick Merckaert

Huwelijk
Communie
Geboorte
Digitale fotobewerking
Etalage te Geraardsbergen, Nieuwstraat 54
Voor inlichtingen 0472/958 654

KANARIESHOP

HK 503 00 919

Lessensestraat 78 - GERAARDSBERGEN - ✆ & fax 054 41 19 20

Tuinversieringen : kabouters - huisjes - dieren - ...
Potgrond 50l - 20l - 10l : 3 kopen + 1 GRATIS
Ruime keuze in perkplanten

HONDENPARADIJS
Maltezers - Jack Russel - Fox cv aan voorjaarsprijs

- Dwergkonijntjes - cavia's - hamsters - ratten - Chinchilla's - hangoorkonijntjes
- Repti-stand - slangen - kameleon's
- Vogels en alle benodigdheden - Zaden - Granen
- Pedegree snoepjes voor honden
- Moorse landschildpadden

Ook voedseldieren, diepvriesvoeding, krekels, voedervisjes
AKTIE : Bij aankoop van 2 X 1 kg knaagdiervoer : SUPREME GRATIS SNOEPJES

HONDENVERZORGING ook bij KANARIESHOP !!!
Bel voor afspraak 054 / 41 19 20
Vijvervissen
LARA-kattevoeding Bento 3 kg + 1 kg gratis voor 6,20 euro
PROPLAN - ROYAL CANIN - EUKANUBA - BENTO - HILLS - FRISKIES - EUROPREMIUM voor honden
PROPLAN - FRISKIES - IAMS - EUKA-CAT - HILLS - ROYAL CANIN - LARA voor katten

Klantenkaart voor Royal-Canin en Eukanuba

OPENINGSUREN : maandag, dinsdag, woensdag en vrijdag vanaf 10 u. tot 12 u. en van 14 u. tot 18.30 u. Vrijdag tot 19 u. Zaterdag van 9.30 u. tot 19 u. doorlopend.
SLUITINGSDAG DONDERDAG WIJ LEVEREN GRATIS AAN HUIS!

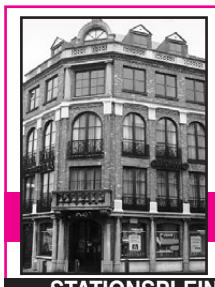

Verzekeren
ter kennis van zaken
Leningen
het voordeligste op de markt
ONZE DOELSTELLING
met service... zonder fout!

ERKEND IMMO - WONING + VILLA'S GEVRAAGD
STATIONSPLEIN 1 - VERHAEGENLAAN 42 - G'BERGEN - TEL. 054/41.30.44

Pleck Kristof
Waaienberg 111
9500 Goeferdinge
Tel. & Fax 054 42 24 80
Gsm 0477 61 04 18

Aanleg • van opritten, terras zowel klinkers, kasseien, Mozaïek
• tuin onderhoud
• grondwerken
• Renovaties

Verkoop van brandhout
(op blokken gezaagde wilgenhout)

Afbraakwerken
Grondwerken
Plaatsen van rioleringen
Snoeiwerk

Pijnlijke of moeilijke voeten?
Verwen jezelf met comfortschoeisel. De nieuwe collecties van Dorndorf, Fortuna, Hickersberger (met alpenkruiden), Kästner, Maya, Modissa, Remonte ,Rohde en Theresia zijn verkrijgbaar bij
Schoenhandel Schrever
Grotestraat 73 - 9500 GERAARDSBERGEN - ☎ 054 41 27 18

Zomerfeesten MPI

VIANE - Het M.P.I. in Viane heeft zopas heel wat ingrijpende veranderingen doorgevoerd in hun bestaande keuken. Met de nieuwe wetgeving aldus directeur Meersman moesten wij tal van aanpassingen doorvoeren. Zo moest de "warme" keuken gescheiden zijn van de " koude" keuken. Met andere woorden er moet een aparte ruimte zijn voor het broodhuis, er is een afwasruimte, een speciale afhaalruimte voor de koffie, een ruimte voor de groenten en ook een afhaalruimte speciaal voor de verwarmingswagen. Al deze verbouwingen kosten natuurlijk veel geld, maar moesten uitgevoerd worden.

Binnenkort is het opnieuw Zomerfeest op zondag 12 juni. Dan zet het M.P.I. zijn deuren open voor iedereen. Inschrijven voor het restaurant Vincent kan vanaf nu, men heeft reeds een menu vanaf 11euro Reserveren kan op het nummer 054/58.83.58. Met de vernieuwde keuken zal het keukenpersoneel(foto) de komende dagen genoeg ervaring opdoen om iedereen op 12 juni keurig en vlug te bedienen. - MCT/Foto Marc Colpaert

Fietsen en wandelen tegen kanker

BEVER - Op zondag 29 mei kan men in de gemeente Bever fietsen en wandelen tegen kanker. Wie dat wenst kan vrij vertrekken aan de Parochiezaal tussen 8 en 15u. Men kan fietsen over een afstand van 25, 40 en 60 km. Wandelen kan over een afstand van 7 of 13 km. Vooraf inschrijven kan tot 23 mei door overschrijving van 5.00 _uro op rek nr.103-0111642-63 van de Bloedgevers van Bever en geeft recht op een leuk geschenk Een organisatie van De Bloedgevers in samenwerking met de Turnclub, KVLV Bever, Sint-Eloois vrienden, Balletgroep Camargo, Pétanque club Bever, Voetbalclub Excelsior, Mtbclub Klimax De Schraboubelkes, Fanfare L'union, De Makrallen, en het Gemeentebestuur van Bever. Vorig jaar organiseerden de bloedgevers(foto) uit Bever ook reeds een fiets- en wandeltocht, toen kwamen er 400 mensen op af, ze willen dit jaar nog beter doen. - MCT/*Foto Marc Colpaert*

Veronika Iltchenko in het Arjaan

GERAARDSBERGEN - Veronika Iltchenko speelt Russische kleuren op zaterdag 21 mei om 20 u. in het Arjaantheater.

Veronica Iltchenko begon haar pianostudies op zesjarige leeftijd aan de muziekacademie en studeerde daarna aan het Tchaikovsky Music College in Ekaterinburg, Rusland. Ze vervolgde haar studies bij Gregory Reznikoff aan het Moussorgsky Conservatorium, eveneens te Ekaterinburg. Daar behaalde ze in 2000 haar Eerste Prijs piano.

In juni 2000 verhuisde Veronika naar Brussel, waar ze eveneens een Eerste Prijs piano behaalde bij Jan Michiels. Vervolgens vervolmaakte ze zich nog aan het conservatorium van Den Haag bij Rian de Waal.

Steenfeesten geven speeltuigen

VOLLEZELE - Ieder jaar organiseert André Decuyper samen met zijn vereniging de Steenfeesten in de Steenstraat in Vollezele een avond met muziek, dans en plezier maken. De opbrengst van deze avond wordt steevast geschonken aan een goed doel.

Met de opbrengst van de Steenfeesten 2004 werden, voor de gemeentelijke basisschool in Vollezele, twee verplaatsbare basketbalringen aangekocht, en ondertussen worden ze al gebruikt op de speelplaats. Na de plechtige inhuldiging werd er een kleine receptie aangeboden voor de aanwezige leerkrachten, burgemeester Pierre Deneyer en zijn schepenen. De directie is uiteraard tevreden met deze speeltuigen en dankte de vereniging.

Ook de vereniging Ziekenzorg kreeg een deeltje van de opbrengst. Er werd een bedrag van 125 euro overhandigd aan deze vereniging. Nu is het opnieuw wachten tot de volgende Steenfeesten, binnen enkele maanden, om opnieuw uit de bol te mogen gaan voor het goede doel. André Decuyper was in ieder geval tevreden dat hij twee aparte doelgroepen kon blijmaken met de opbrengst van 2004. - MCT/*Foto Marc Colpaert*

Evacuatie uit bos

GALMAARDEN - Vorige week werd de bijstand van de brandweer gevraagd om een wandelaar met gebroken voet uit het bos boven de Bosberg te halen. Met een aangepaste draagberrie werd de man, die zijn wandeling in de Helix in Grimminge startte, over ruim een kilometer langs smalle bospaden naar de ziekenwagen gedragen. Twee ambulanciers, een vijftal brandweerlui en twee inspecteurs van de politiezone Pajot klaarden de zware klus.

Vrachtwagen in gracht

LIERDE - Op zaterdag 7 mei raakte op de N8 tussen het kruispunt de Nieuwe Kat en het station van Lierde een vrachtwagen van de Post van de rijbaan. De bestuurder bleef ongedeerd. Het verkeer ondervond nauwelijks hinder van het ongeval.

Vandalisme in centrum

GERAARDSBERGEN - Op donderdag 5 mei hebben vandalen een silo met kalk opengedraaid. De hoek van de Oudenaardse en de Adamstraat kwam helemaal onder het witte poeder te zitten. De brandweer ruimde alles op.

Boom dreigt op huis te vallen

GALMAARDEN - Op zaterdag 7 mei deed een hevige wind de stam van een 15 meter hoge populier net boven de grond afknappen. De boom brak niet volledig en bleef in een andere boom hangen.

De brandweer had meer dan een uur nodig om de omgevallen boom die de naburige woning bedreigde tak voor tak te kleinen.

De klus werd meer dan tien meter boven de begane grond geklaard. Brandweerlui op de grond deden met koorden de zware takken gecontroleerd naar beneden vallen.

Uiteindelijk raakte enkel een afsluiting beschadigd. De woning zelf kon gevrijwaard worden.

REGIONIEUWS

Avondmarkt Galmaarden in mineur

GALMAARDEN - Naar goede gewoonte wordt op de vrijdagavond voor Pinsteren in Galmaarden een avondmarkt georganiseerd. Dit was nu niet anders, maar vele mensen lieten zich afschrikken door het minder goede weer. De terrasjes waren leeg maar binnen zaten de drankgelegenheden goed vol.

Ook in het Baljuwhuis was er van alles te doen. Zo verkocht de openbare bibliotheek zijn oude boeken aan spotprijzen en was er een tentoonstelling van Akademie +3(foto) met tal van mooie werken. Lesgever Fernand De Jonghe heeft momenteel 17 mensen die bij hem de kunst van het tekenen en schilderen komen leren. Meer info kan je verkrijgen op het nr 054/58.85.26.

Ook in het cafetaria van het Baljuwhuis dat recentelijk zijn deuren opende was er de nodige ambiance. Alleen het goede weer was niet van de partij. De vrijdagavond werd afgesloten met een prachtig vuurwerk achter het gemeentehuis van Galmaarden. - MCT/*Foto Marc Colpaert*

Handelaars beneden Grotestraat

Wij blijven bereikbaar
tijdens de wegenwerken
(zie gele lijnen).

Maak gebruik van
de parkeermogelijkheden
in de nabijheid
van de handelszaken

Stuur een sms met het berichtje brug naar
tel. 0494 51 72 61
en de stad Geraardsbergen stuurt u een
bericht bij iedere wijziging
van de toestand van de Grotestraatbrug.

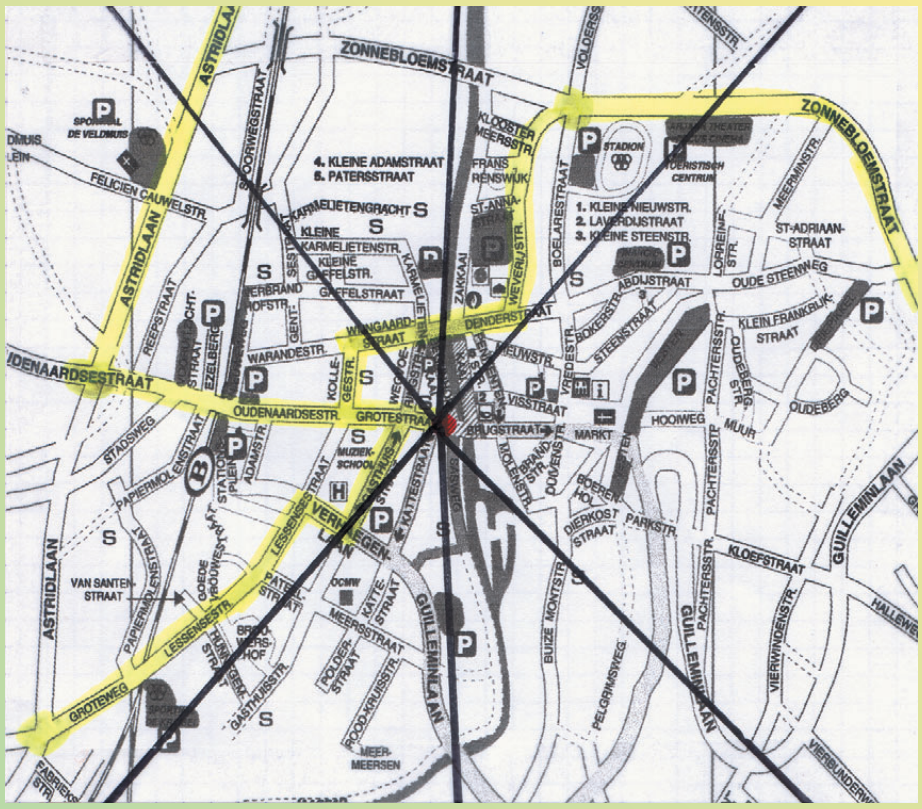

Jibbys

Geschenken
Decoratie

Grotestraat 5
Geraardsbergen

XX by MEXX
One Touch (tot maat 46)

Schoenen

Nieuw :
ook kinderkleding
aan kleine prijzen

Iedere zondag
open
van 14
tot 18 u.

Kleding
Schoenen
Textiel
Grotestraat 12
Geraardsbergen

KEURSLAGER

KURT, *keurslager*
Grotestraat 9 - 9500 Geraardsbergen
Tel. + fax 054 41 52 90

Spaar nu voor deze prachtige diepe borden!

Ideaal voor:
soep - voorgerecht
pasta - salades
desserts

Diameter:
29 cm

Europese
A-kwaliteit

Hoe spaart u mee?
Per aankoop van 5 euro
krijgt u een stickertje.
Voor 6 stickertjes
en een opleg van 4 euro
krijgt u een bord.

Lions geven matchballen

GERAARDSBERGEN - De Lions, afdeling Geraardsbergen, hebben naar goede jaar-lijkse gewoonte honderden matchballen geschonken aan jeugdploegen uit Lierde en Geraardsbergen. Het ging o.a. om voetballen, basketballen, volleyballen en kaatsballen. De actie kadert in een ruimer geheel van drugpreventie die gesteund wordt door de club.

Solistenconcert bij Cecilia

NEDERBOELARE - Concertband Cecilia heeft het voorbije weekend in de kerk van Nederboelare een gesmaakt solistenconcert gegeven. De solisten waren o.a. trombonist Marc Godfroid, bastuba Kris Mertens en klarinet Yves Dumonceau. Cecilia stond onder de deskundige leiding van dirigent Lode Mertens.
www.ccg-vzw.be

Kampioenen minivoetbal

GERAARDSBERGEN - Vorige vrijdag werden de kampioenen van de minivoetbal, kern Geraardsber-gen gehuldigd.

In de B-reeks won Grivadi overtuigend de kampioenstitel. De ploeg die relatief nieuw is had een sterk seizoen. (foto boven)

In de A-reeks wonnen de Simpsons. Deze ploeg heeft haar lokaal in café Picasso op het Vianeplein te Viane

Schepen van Sport Eric Spitaels overhandigde de bekers. Schepen Léonce Nachtergaele en Patrick Flamez waren eveneens aanwezig.

8 mei herdacht

GERAARDSBERGEN - Op zondag 8 mei hebben het stadsbestuur en de vaderlandslievende verenigingen het einde van de tweede wereldoorlog herdacht. Aan het oorlogsmonument op het Stationsplein hield schepen Eric Spitaels, zelf zoon van een oudstrijder, een toespraak. Daarna legde hij samen met burgemeester Guido De Padt bloemen neer aan het monument. Na hen legden verschillende anderen namens hun vereniging bloemen neer aan het monument.

MASFRANCKX JAN
Pijlekaartstraat 2 - 9506 SCHENDELBEKE
✆ 054 42 17 92
Constructeur en plaatser van vliegenramen
Vliegenramen voor alle ramen, deuren, schuiframen en dakvensters (duo met verduisteringsscherm).
Beschikbaar in ongeveer 200 verschillende kleuren.
Gratis prijsofferte - bellen naar 054 42 17 92 of 0497 15 14 50

GRATIS uittesten van uw oude zonnebanklampen
Alle merken en typen uit stock leverbaar
Eigen hersteldienst aan huis

Tentoonstelling : In de ban van de decibel

GRIMMINGE - Sinds het najaar 2001 heeft Vlaanderen officieel een eerste stiltegebied. Uit onderzoek blijkt dat het op de grens tussen Oost-Vlaanderen en het zuidwestelijke deel van Vlaams-Brabant uitzonderlijk stil is. Het is er even rustig als het op de meeste plaatsen in Vlaanderen alleen 's nachts wordt. Het Natuur- en Milieueducatief centrum De Helix is gelegen in dit Stiltegebied Dender-Mark op grondgebied van Galmaarden, Geraardsbergen en Ninove.

De tentoonstelling "In de ban van de decibel" past volledig in het decor en de sfeer van deze omgeving.

Enerzijds hebben we geluid nodig: we genieten van muziek, het geluid van de natuur... Geluid geeft kwaliteit aan het leven. Stilte doet dat anderzijds ook. Stilte staat voor rust, concentratie en inspiratie.

De mens staat centraal in de tentoonstelling. In de reuzenmegafoon word je meteen meegezogen door een geluidentunnel met audio-visuele reflectie over de mens en zijn geluidsomgeving.

Een tweede module is speciaal gewijd aan de fysica van het geluid. Decibels en toonhoogtes, de gehoordrempel en de pijngrens,het weerkaatsen en opslorpen van geluid in of door verschillende materialen, ...

Met een muisklik word je ingewijd in de wetenschappelijke wereld van het geluid. Proefondervindelijk leer je hier geluid en stilte kennen en meten.

In de module communicatie maak je kennis met het ontstaan van taal en met haar fascinerende broertje: de muziek. Het effect ervan ondervind je aan den lijve. Ook signalen en andere non-verbale communicatie worden niet over het hoofd gezien. Aarzel niet je gewoontes m.b.t. geluid in te voeren en je krijgt een persoonlijk geluidsprofiel als resultaat. Wil je echt weten hoe het gesteld is met je gehoor, waag je dan aan een oorcheck. De allerkleinsten kunnen zich uitleven in de geluidenmemory.

Tenslotte wordt Vlaanderen in de spotlights geplaatst. Chris en Yves delen de bezoeker hun ervaring mee bij een overnachting in Meise.

Je kan inzoemen op de kaart van Vlaanderen en in "de oren" kruipen van een Gentenaar, een pater trappist in West-Vleteren, een bewoner op linkeroever...

Deze expo is geen 'grootgelijk-pamflet' maar wel een origineel project waar de bezoeker zelf zijn keuzes kan maken. De tentoonstelling die tegelijk humoristisch, educatief en speels is brengt u ongetwijfeld 'In de ban van de decibel'

De tentoonstelling loopt tot 31 augustus 2007. De toegang is gratis.

SELECTAIR
Onweerstaanbaar reisadvies.

virgin express

Selectair en Virgin Express vieren Vaderdag :
neem Papa mee op citytrip voor € 0.50 !

Boek vóór 30 mei bij uw Selectair reisadviseur uw citytrip en vlieg vóór 30 juni naar een zonnige bestemming : Lissabon, Barcelona, Madrid, Malaga, Valencia of Palma bijvoorbeeld...

Mama betaalt, zoals steeds, ons voordeligste tarief. Papa vliegt mee voor € 0.50* !

Uiteraard kan uw Selectair reisadviseur ook voor een geschikt hotel zorgen, hierbij een greep uit ons ruim aanbod :

Lissabon	Hotel Campo Grande ****	vanaf € 34 per persoon/nacht in kamer + ontbijt.
Barcelona	Hotel Vincci Condal Mar ****	vanaf € 41 per persoon/nacht in kamer + ontbijt.
Madrid	Hotel Abba Aramo ***	vanaf € 45 per persoon/nacht in kamer + ontbijt.
Malaga	Hotel Malaga Centro ****	vanaf € 47 per persoon/nacht in kamer + ontbijt.
Valencia	Hotel NH Ciudad De Valencia ***	vanaf € 37 per persoon/nacht in kamer + ontbijt.
Palma	Hotel Dali ***	vanaf € 33 per persoon/nacht in kamer + ontbijt.

Heeft Papa bovenstaande bestemmingen al bezocht ?

Dan kan hij ook nog aan dezelfde voorwaarden naar Athene, Milaan-Bergamo, Catania, Faro, Geneve, Murcia, Nice of Toulon...ook op deze bestemmingen kan uw Selectair reisadviseur voor een geschikt hotel zorgen.

* (exclusief luchthaventaksen en service fees).
Aanbod te boeken tot uiterlijk 30 mei 2005. Reisperiode tussen 17 mei en 30 juni 2005.

SELECTAIR
Onweerstaanbaar reisadvies.

PACIFIC TRAVELS
Oudenaardsestraat 40
9500 GERAARDSBERGEN
✆ 054 41 46 46 - F 054 41 80 37

Wervelende show van Marijn Devalck

GALMAARDEN - Marijn Devalck bracht met zijn Combo Living Lounge het showprogramma " Van Marino Falco tot Marijn Devalck. Wie het gezien heeft weet het, Marijn kan meer dan het figuurtje van Boma spelen in de succesreeks de Kampioenen. Tijdens zijn optreden stak hij het niet onder stoelen of banken dat hij afkomstig was van Vollezele of zoals hij dat zelf vertelde van " Villesjeel" De organisatie was in handen van vzw De Mijnwerker die ieder jaar iets organiseert om het nodige geld bij mekaar te brengen voor het goede doel. Vorig jaar gaven ze nog een bedrag van 2000 euro aan de Galmaardse vereniging Samen Helpen. Geert Broodcoorens(Groep BG) was met tal van vrienden aanwezig voor het optreden en moest achteraf toegeven dat het goed was, gewoon uitstekend zelfs. Dit wou hij aan Marijn zelf ook nog even kwijt (foto), die na het optreden nog vlug iets ging eten in de pas geopende zaak Adagio op het Marktplein in Galmaarden. - MCT/*Foto Marc Colpaert*

GIACOMELLI

SHRAPNELL nv • GROENDREEF 7 • 9500 GERAARDSBERGEN • TEL: 054/41.24.63

KRUISWOORDRAADSEL NR. 179
OPGAVE VAN 17 MEI 2005

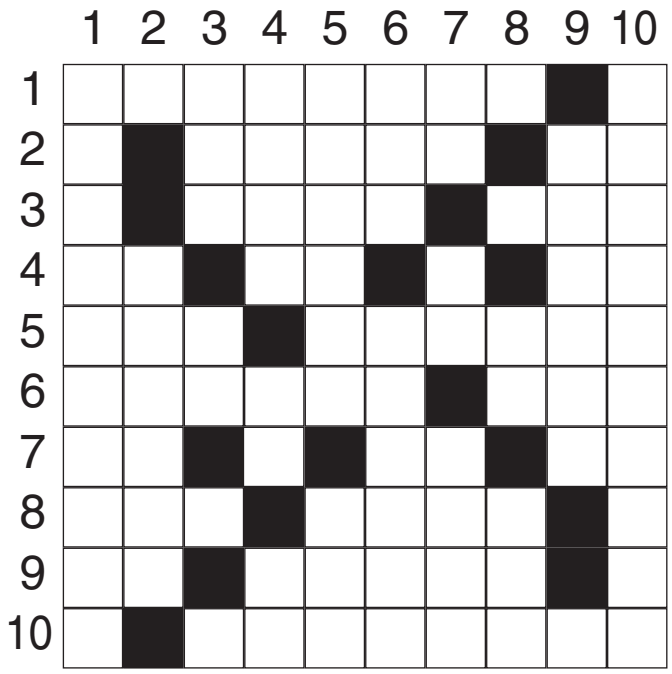

KRUISWOORDRAADSEL Nr 179

HORIZONTAAL 1. Boerenkool. 2. Schoeisel - koper. 3. Tijding - werkplaats voor wetenschappelijk onderzoek. 4. Thans - tussenwindrichting - silicium. 5. Soort metaal - vrouwelijk dier. 6. Europees land - Waalse gemeente. 7. Symbool voor thorium - tij - deel van de bijbel. 9. Aan het eind (Lat. afk.) - naakte. 10. Onder de aarde brengen

VERTIKAAL. 1. Hoeveelheid. 2. Bij een klooster horende hofstede. 3. Stad in Duitsland - achter. 4. Weg met bomen - Chinese afstandsmaat - beryllium. 5. Opdracht - oude Europese munt. 6. Scandinavische munt - eenschalige schelp. 7. Gesneden dier - Griekse letter. 8. Muzieknoot - Bulgaarse munt. 9. Goktent. 10. Een der grootste Russische pianisten uit de 19e eeuw.

OPLOSSING Nr 178

HORIZONTAAL. 1. TOVERKOL. 2. KALIEF - KA. 3. LS - ELS. 4. IO - AE - PIEK. 5. EVA - COO - VA. 6. RE - UUR - REM. 7. KROT- EG - RE. 8. RAP - ES. 9. AL - ENHGELS. 10. ENGELAND.

VERTIKAAL. 1.BIERKRAT. 2. OK - OVERAL. 3. VAL - OP. 4. ELSA - UT - EN. 5. RI - ECU - ENG. 6. KEN - ORE - GE. 7. OF - PO - GEEL. 8. EI - SLA. 9. KLEVER - SN. 10. PASKAMER.

ZOEKERTJES

IMMO

TE KOOP

TE KOOP - G

TE HUUR

TE HUUR - Woning Vesten 10. Tel. 054/58.60.31 (6-8)

TE HUUR - Warandestraat 43 G'bergen op 3 min. van station met tal van comfort. Tel. 0479 23 48 41 - 054 41 22 69 (7-8)

TE HUUR - Middelkerke ruime studio voor 4 personen, afz slaapk met terras. Tel. 054/41.27.39 (6-9)

TE KOOP

TE KOOP - Babywandelwagen + alle toebehoren - babybedje - weide 23a80. Tel. 054/33.97.94 (6-13)

TE KOOP - 2-delig ivoorkleurig bruidskleed + stola, maat 40, niet gedragen, tel. 054/41.54.22. prijs overeen te komen (8-9)

TE KOOP - Mitsubishi Carisma 1600 cc 60.000 km. 1998 airco 054/501556 0474/960606 (7-8)

TE KOOP - Nieuwe komplete slaapkamer, modern + latflex matras bed 160, kast 4 deuren met glas en spiegel. Prijs 600 euro. Tel. 054/41.48.19 (8-8

TE KOOP - Grote poppencollectie porselein/biscuit. Inlichtingen 054/58.81.67 (6-9)

TE KOOP GEVRAAGD

TE KOOP GEVRAAGD - P

TE KOOP OF TE HUUR GEVRAAGD - L

ZOEK OUDE BROMFIETSEN EN MOTO'S - 30 jaar en ouder, ook onderdelen van tractoren. Tel. 054/41.70.07 (3-10)

Ik zoek oude foto's van
Boer Champetter
054 / 41 33 49
(materiaal wordt terugbezorgd)

Voor publiciteit telefoneer 0496 52 84 00

DIENST
OPVANGGEZINNEN
LANDELIJKE KINDEROPVANG
Kinderopvang bij onthaalmoeders in Groot-Geraardsbergen
Zoekt u opvang of wilt u graag zelf onthaalmoeder worden?
Contacteer ons !
Vrijblijvende inlichten: Kluisweg 13, 9400 Ninove
Tel. 054 32 43 10
E-mail dagninove@kvlv.be

	2,50
	3,20
	3,90
	4,60
	5,30
	6,00
	6,70

Rubriek o ik zoek te huur o te koop o auto's
o ik zoek te kopen o te huur o moto's
o werkaanbiedingen o vastgoed o Kader

● zwart vlak witte letter

Naam en voornaam .....

Straat ..... nr ..... bus .....

Postnr - Gemeente ... ...

BTW-nummer BE ... ...

Aantal keren te publiceren ..... X ..... EUR + ... = Totaal bedrag ..... EUR

Handtekening

Vul uw tekst in, in bovenstaande raster. Gebruik 1 vakje per letter, cijfer of spatie. Duidt aan onder welke rubriek uw inlassing dient te verschijnen. Vul uw naam en adres in, en eventueel uw btw-nummer (voor de handelaars).
Voor de eerste 3 lijnen betaalt u 2,50 EUR per bijkomende lijn betaalt u 0,70 EUR Voor een kader rond uw advertentie wordt 1,40 EUR extra aangerekend en voor witte letters op zwarte achtergrond is dat 2,00 EUR Voeg geld of cheque bij uw bestelling.
Vermenigvuldig het bedrag met het aantal keren dat de advertentie moet verschijnen en stuur deze bon naar: **'t SPUWERKE - VEN Productions bvba**
Nieuwstraat 54
9500 GERAARDSBERGEN

Deze prijzen zijn inclusief 21% btw

Gevraagd :
Installateur verwarming en sanitair
voor **ALL-FA** bvba
Kerkhove 3 - 1547 BEVER
tel. 054 - 58 61 29

GEMEENSCHAPS ONDERWIJS MIDDENSCHOOL GERAARDSBERGEN
BEGIJNHOFKAAI 10 – WEGVOERINGSTRAAT 7
9500 GERAARDSBERGEN
TEL: (054) 41.31.37 – FAX: (054) 42.11.90

TREKKING VAN DE TOMBOLA
- 14 maart 2005 -

Om de prijzen af te halen, maak een afspraak met het secretariaat op 054/41.31.37

1	3405	16	2063
2	3136	17	1276
3	1084	18	0720
4	0137	19	2709
5	3378	20	2133
6	1548	21	0011
7	2207	22	2219
8	2334	28	1373
9	2327	24	2437
10	1544	25	1363
11	0422	26	0060
12	2705	27	0006
13	3217	28	2045
14	2164	29	3388
15	0149	30	2322

José : 35 jaar horeca, 35 jaar Grill

GERAARDSBERGEN - José Declercq werkt al 35 jaar in de restaurant de Grill, eerst als kok, daarna als patron. Daar is hij terecht fier op, want voor velen duurt een job in de horeca, en zeker als patron, niet te lang.

José, een Ronsenaar, was 20 jaar toen hij in februari 1970 in de Grill als kok aan de slag ging. Hij trad daarmee in de voetsporen van zijn broer en zus die eveneens kok zijn. Het restaurant bestond toen een viertal jaar.

Toen zijn patron de zaak begin de jaren 80 overliet aarzelde José niet en nam hij de zaak over.

Nu 25 jaar later staat hij als patron nog steeds aan zijn open vuur waar het vlees op authentieke wijze op houtskool wordt gegrild.

De Grill heeft een kaart met een 7-tal koude en een 10-tal warme voorgerechten. Als hoofdschotel heb je een 10-tal vleesgerechten en een 5-tal visgerechten. Voor een menu met 4 gangen, betaal je 35 euro.

Van dinsdag tot vrijdag is er ook een dagschotel aan 8,50 euro.

Uitmuntend

In "Het Stoomkonijn", een culinaire rubriek van Filip Rogiers in de krant de Morgen, wordt de kaart omschreven als "oerklassiek maar van uitmuntende kwaliteit". De Grill zelf noemt hij "een schitterende brasserie met de ingrediënten van een klasserestaurant".

De grill is alle dagen open, behalve op maandag en donderdagavond. Reserveren kan op 054/41.73.72.

José staat zelf aan de grill om de grillades klaar te maken op houtskool. (foto rechts)
De Grill torent hoog boven de Markt uit. Het spreekt dan ook voor zich dat de klanten een prachtig panoramisch zicht op de Markt hebben.

Van Geyt
SCHOORSTEENPROBLEMEN VAN GEYT
Herzele - 0476-32 79 74 - 054-50 18 94

Steenweg 183, Lierde
Tel. 055 42 82 53
0476 32 79 73
GRATIS PRIJSOFFERTE

Winnaars Mattentaartentocht Bon 't Spuwerke

GERAARDSBERGEN - Tijdens de laatste editie van de Mattentaartentocht kon u deelnemen aan een wedstrijd, daarvoor diende u de bon in deze krant uit te knippen en in bus te deponeren tijdens de Mattentaartentocht. Volgende winnaars werden uitgeloot onder de bijna 500 binnengebrachte bons:

Waardebon van IBIS reizen: Borreman Laura en Nadine Van Den Bossche

Waardebon van Taverne GRUPELLO: Billemon Maurice, De Vlaeminck Patrick, Gevaert Marie-Claire, Doerane Stijn, Giels Yo, D'Hose Paul, Baes Vanessa, Cardoen Marie-Paul, Duran Christel en Raveyts Isabelle

Waardebon van Taverne KLEIN VERSCHIL: Moreels Jana, Cornelis Marleen, De Lange Antoine, Herregodts Freddy, Kinds Ghislaine, Chopin Vera, Vinck Imelda, Panis Inge, Pletinckx Anette, De Schauwer Johan

Waardebon van drukkerij LAGNIAU: Sevenoy Noël, Waaienberg Jacqueline, Van Cauwenberghe Anne

Bierpakket SINT-ADRIAANS: Janssens Patrick, Beeckman Carine, Van Der Maelen Patrick, Casiers Eddy, Van Keymeulen Roland, Rateau Emiel, Meremans Andre, De Vlaeminck-Demarie, Van Wijmeersch Paula, Van Nieuwenhuyze Eddy, Van Der Haegen Paul, Pieck José.

Bierpakket DUVEL: Sunnaert Luc, Van Der Meersch Eddy, Limpens Andre

Fles CHIMAY: De Bruycker Carine

Pakket koffie: Marcquebreuck Jean, Lafaut Daniël, Tiebax Agnes, De Vos Marita, Van Hecke Christine, De Stercke Rita

Pakket geschonken door BELECTRON Galmaarden: Tuypens Johan, Stroobandts Maxime, Van Butsele Anny, De Clippele Louis

POLAR SAUCONY trui: Broodcoorens Berenice

ECO CLEAN pakket: Lechéne Agnes

RUGZAK: Van Der Schueren Lucie, Dupont Andrea

PARAPLU: Van Nieuwenhove Robin

Dokter VOGEL produkt: Novotnie Franz

fles FOOTSPRAY: Sermant Carine

FIETSTAS: Reygaert Eddy

Een fles ANTI-INSEKTENSPRAY: Linthout Paul, Batselier Marleen

Een pakket OLYMPIA produkten: De Turck Maurits, Verschueren Gudrun, Casteleyn Eric, Van Der Maelen Bart, Limpens Rozette, Van Geyte Tony

Een waardebon SORAYA: Moreels Laurent,Tuypens Patrick, Merckaert Anny, De Neve Willy, Schellaert Vera, Pletinckx Camille, Van Caeneghem Nicole, Waeyenberg Marir-Therese.

De Padstappers danken van harte de bereidwillige sponsors en hoopt al deze wandelaars terug te zien op hun volgende organisatie van zaterdag 21 mei te Bever.

Op zoek naar een leuk en nuttig geschenk ...
... geef een pen!

Ruime keus uit bekende merken:
Parker - Waterman - Elysée
Sheaffer - Pelikan - Cross
Paper-Mate ...
Papierhandel Schrever
Grotestraat 73 - 9500 Geraardsbergen
✆ 054 41 27 18

Hij gaf hem nen djoef

Verscheidene lezers vroegen ons informatie over de qeschiedenis van het substantief "nen djoef" (= harde stoot, slag, duw) en van het ermee verbonden werkwoord "djoefen" (= een stoot geven). Hoewel beide woorden op het eerste gezicht nogal vreemd klinken menen we ze te kunnen verklaren aan de hand van enkele fonetische dialectwetten en dialectgeografische eigenaardigheden die we illustreren met enkele courante voorbeelden.

In verscheidene dialecten (o.m. het Brabants) wordt de korte vokaal -0- (zoals in "stof"), wanneer die wordt gevolgd door een labiale (p, b, m of f) of door een velare k of ch, nagenoeg altijd vervangen door een -oe-. Voor het Geraardsbergs geldt die "regel" slechts in een beperkt aantal gevallen: hop/hoep; bonk/boenk; klok(hen)/kloek; pantoffel/pantoefel; stomp/stoemp; toffelen/toefelen/toefeling; stoffen/stoefen, dof/doef en doffen/doefen welke laatste twee clusters aan de oorsprong liggen van djoef en djoefen. Soms geldt die zogenaamde vocaalsluiting ook voor de lange -00-: over/oever; stoof/stoef en het Middelnederlandse woord "clove" dat naar onze mening aan de oorsprong ligt van onze plaatsnaam "de Kloef".

Vocaalsluiting

De grondvormen "dof" en "doffen" van het zelfstandig naam-woord "djoef" en het werkwoord "djoefen" vinden we bij van Dale die het woord "dof" verklaart als: niet helder klinkende slag of stoot; zachte stoot, duw met de vuist... en voor "doffen" de volgende betekenis weergeeft: slaan, bonzen, stoten... Zoals Algemeen Nederlands "stoffen" in het Geraardsbergs (en in verscheidene andere Zuid-Nederlandse dialecten) evolueert naar "stoefen" zo evolueert "dof" onder invloed van de labiale -f- tot "doef" en wordt het werkwoord "doffen" om diezelfde reden uitgesproken als "doefen".

De evolutie van "doef" naar "djoef" en van "doefen" naar "djoefen" heet mouillering welk fenomeen we in de hele regio, met Aalst als centrum, aantreffen in dokken/djokken; doorn/djoorn/djorel, top/toep/tjoep/sjop... Volgens prof. Karel Roelandts en lic. Lode Pletinckx heeft de mouillering van anlautkonsonanten (= aan het begin van een woord) vaak expressieve betekenis: tingeltangel/tjingeltjangel; zabberen/zjabberen; Josephus/Tsjeef/Zjeef; seppen/tjeppen...

Vocaalwissel

Bij mouillering van stemhebbende aanvangsconsonanten valt het op dat de vocaal in de eerste lettergreep in heelwat gevallen kan wisselen. Zo vinden we djaf en djaffen tegen djoef en djoefen in de betekenissen die we hierboven opgaven; djool t.o. djaal, meestal in de betekenis van dwaze man verwant met djuele, djoole, zjoole, djille, djoore (= simpel vrouwmens). Die klankwisseling heeft ook soms een intensifiërende functie. We sluiten niet uit dat ons "chouken" verwant is met een verscherpte nevenvorm van djuele...

Met de meeste mouilleringen belanden we in de gevoelstaal die heel vaak grenzen verlegt, o.m. op semantisch en morfologisch gebied: jalap/djalap/djelap; Jezus/djezes/djoozeken; jaloers/saloesj/sjaloesj/zjaloesj: djakkeleuren/djokkeleuren/jsjokkeleuren (zie Teirlinck en Joos); (nonde)djeej-djoejdjaj-djos; patakkenjpatjakken; patinkelenjpatjinkelen...

Ju djuk m'n peird

We willen eindigen met iets over het paardencommando "judjukjtjuk" dat ook nu nog bekend is via "judjuk m'n peird" uit "Blanche en zin peird" van de West-Vlaamse volkszanger Willem Vermandere. Van Dale omschrijft "ju" als een "uitroep om paarden en andere trekdieren aan te zetten". Omdat dit commando in de eerste plaats bestemd is voor paarden staat "juvlees" in heelwat dialecten voor "paardenvlees" en "ju-ju spelen" voor "paardje spelen". Naast "ju" dat we ook aantreffen bij Teirlinck (Zuid-Oostvlaandersch Idioticon) citeert Schuermans (Algemeen Vlaamsch Idiotion) verscheidene equivalenten als neutraal commando: "Ju, jui, jut, juut. Om een peerd doen voort te gaan, zegt men in Brab. ju, jut en juut; in Vl. ju, jui; men gebruikt ook ju in Brab. voor weg: hij is ju".

De verklaring van het tweede deel van "ju-djukjtjuk" is niet zo eenvoudig en we voegen er onmiddelliijk aan toe dat "djuk" en "tjuk" nog veel andere varianten kennen, zowel in het vocalisme als in het consonantisme. Zo schrijft van Veen in zijn Etymologisch Woordenboek over "djak, djakke: van djakken (met een zweep klappen) klanknabootsende vorming". Teirlinck omschrijft het tussenwerpsel "djouk" als een "(jonger) roepwoord waarmede de voerlieden het paard naar de linkerkant doen gaan". Volgens hem hebben de oudere tussenwerpsels "jeire, jeirt, jert en jijrt" dezelfde betekenis.

Tuuk: naar links

In Zuid-Oost-Vlaanderen was "tuuk", het roepwoord om de trekdieren naar links te doen draaien, aldus Teirlinck, die ook nog een verklaring geeft voor het werkwoord "tuken: Tuuk roepen op de paarden. Ik Hoore de kartonk (= paardenknecht) tuken. Tuken en jijrten, tuken en dzouken: veel en herhaaldelijk op ingespannen trekdieren roepen". Verwant hiermee is "Tuk-hu: in Oostvl. gezegd tot peerden die de voerman daardoor rechtsom wil doen keeren. Moet het paard linksom keeren, zegt hij jerrie. In Brab. heb ik daarvoor al gehoord herrie of werrie of weerom" aldus nog Schuermans.

Bij wijze van vergelijking citeren we ook uit het Kortrijks Woordenboek van dr. Frans Debrabandere. Na de uitroep "Ju djok" moeten de paarden naar links terwijl de uitroep "Juut" ze naar rechts moet doen draaien.

Ook in Nederland

Volgens dhr. Petrus Zopfi, een Noorderbuur (Oost-Brabant), is "ju" ook in Nederland een commando voor paarden. Daaraan voegen onze Noorderburen ook "herom" of "hottom" toe maar onze informant herinnert zich niet wat voor links en wat voor rechts staat.

Volgens oud-leraar Vic Huysecom, boerenzoon uit Walshoutem, hing het commando tot paarden ook af van de manier waarop de boer de teugels hield: gespannen teugels betekenden dat het paard naar links moest afslaan terwijl de boer de teugels schudde als zijn paard naar rechts moest.

Over één zaak zijn al onze informanten het eens: een kort krachtig "00" betekende dat het paard moest stoppen. Dit commando geldt echter niet voor auto's: een paardenboer, die zich als eerste in zijn dorp Walshoutem een wagen had aangeschaft, raakte in paniek toen hij plots zijn auto tot stilstand moest brengen. Zijn heftig "oo"-geroep kon niet beletten dat zijn gloednieuwe bleef doorrijden en op een muur terechtkwam...

Wie kent nog commando's die in onze regio werden/worden gebruikt om paarden (en eventueel andere trekdieren) het goede pad te doen volgen?

Albert Schrever

Wandelen over drie provincies

GERAARDSBERGEN - Voor de vierde maal laat wandelvereniging Padstappers zijn oog vallen op het landelijke Bever. Deze buurtgemeente van Geraardsbergen heeft heel wat mogelijkheden in petto en daar maken de Padstappers maar al te graag gebruik van. Ook zaterdag aanstaande, 21 mei worden de stapschoenen aangebonden.

Naast de uitgestrekte velden, dewelke er nog rijkelijk aanwezig zijn, maken de parcoursbouwers opnieuw gebruik van het prachtige Bois-de-Lesinnes met zijn waterkasteel. Dit Privaat stuk bos is normaal afgesloten en daarom zelden bewandelbaar. De naam en de faam van de club, de goede afspraken en de correcte manier waarop de wandelaars door het bos trokken in het verleden, geven bij deze editie weer recht om door het bos van Graaf d'Ive te trekken. Vanaf 16 km komt het bos in de omlopen voor.

De 3-Provinciëntocht vertrekt uit de parochiezaal te Bever en men kan er vrij starten tussen 7u30 en 15u. De uitgestippelde wandelingen hebben afstanden van 6, 10, 16 en 21 km.

De kortste afstand, de **6 km** omloop, houdt het rustig, mooie wegen, rustige paadjes en heerlijke vergezichten brengen hen naar Akrenbos, een gehucht van Bever die zijn eigenheid wist te bewaren. Het bezit een eigen dorpskerk, die een bezoekje waard is. Dat de regio hier nog zijn eigenheid wist te bewaren heeft voornamelijk te maken met het feit dat dit deel van Vlaanderen soms al eens bij Wallonië hoorde en dan weer bij Vlaanderen werd aangehecht. De plaatselijke lagere school doet er dienst als rustpost en net als in het verleden kan men er genieten van de rust en de stilte bij een natje en een droogje

Vanaf **10 km** wordt naar het 3-provinciënpunt gewandeld, open velden tussen Vlaams-Branabnt, Henegouwen en Oost-Vlaanderen. Prachtige stukken natuur maken het hier aangenaam wandelen en elke wandelaar zal ten volle genieten. Verder volgen de 10 km wandelaars de kortste afstand en genieten zo alvast van de landelijke omgeving.

Vanaf **16 km** wordt er enkele kilometers meer wandelplezier aangeboden in het Bois-de-Lesinnes. Meer zelfs, een passage aan het waterkasteel staat zelfs op het programma. Dit prachtige Chateau d'Ive zal elke wandelaar weten te bekoren en maakt van deze wandelingen net dat ietsje meer. Geniet van deze wandeltocht, immers deze streek wordt nog net iets te weinig bewandeld en loont zeker en vast de moeite.

De **21 km** wandelaars krijgen een mengeling van al het vorige: kortom de sportieve wandeling bij uitstek tijdens deze 3-Provinciëntocht. Na de rustpost maken zij verder kennis met het landelijke Bever.

Iedereen kan opnieuw deelnemen, je hoeft geen grootse conditie te bezitten, de kortste afstanden (6 en 10 km) zijn zo opgevat dat je rustig kennis kunt maken met de wandelsport. De inschrijfmodaliteiten gebeuren in de Parochiezaal van Bever, je kunt er op 21 mei starten tussen 7.30 en 15 u. Deelname in de onkosten bedraagt 1,50 euro, daarvoor ben je verzekerd en krijg je nog een versnapering. Wie lid is van een erkende wandelvereniging geniet een korting van 0,50 euro. Nog niet overtuigd, alvast wel, meer informatie bij Kurt Martens 054/41.07.49. of 0479/31.07.49

Graag delen de Padstappers ook nog mee, dat zij, die een pakket mattentaarten wensen mee huiswaarts te nemen, dit het best bestellen voor ze gaan wandelen. Zo is men zeker van zijn smakelijke herinnering aan Geraardsbergen en kan men op zondag samen met een tasje koffie nog eens nagenieten van dit lekkere streekprodukt.

Voor al uw feesten thuis of op verplaatsing, één adres

Coesens

Delicatesse
Slagerij
Traiteur - Kaas

Gentsestraat 95 - Geraardsbergen
Tel. 054 41 23 29
www.delifoodcoesens.com

Ovenklare menu's vanaf 15,99 €
Koude bufetten vanaf 14,00 €
Combinatiebufetten koud & warm vanaf 19,00 €
Verzorgen van eetfestijnen voor verenigingen
Koude schotels, gourmet- en fondueschotels
Kaasschotels en kaasbufetten

Kom gerust langs en vraag vrijblijvend onze uitgebreide menukaart.

VERNIEUWDE PRIJSLIJST VOOR EETFESTIJN

COPPENS VICKY TRAITEUR

DAGSCHOTELS AAN 5,00 EURO

Gratis aan huis geleverd 's middags

Bij het afbellen voor 9 u. - Bestellen voor 10 u.

Tel. 054 50 45 85

Gratis aan huis geleverd 's middags
Bestellen voor 10 u. op 054 50 45 85
Afbellen voor 9 u.

Eethuis 't Dorpspleintje, Idegemplein 8, IDEGEM

DAGSCHOTELS AAN 5,00 EUR

Mei

Do 19/05 Blinde vink met spinazie en aard.
Vr 20/05 Visfilet met kreeftensaus en groentjes en aard. of vlees
Za 21/05 Rundstong in madeirasaus en kroketten
Zo 22/05 Konijn op Vlaamse wijze en aard.
Ma 23/05 Boomstammetjes met asperge en aard.
Di 24/05 Opgevulde kiptilet met fruit en aard.
Wo 25/05 Witloof met ham en kaassaus en aard.
Do 26/05 Balletjes in de tomatensaus en aard.
Vr 27/05 Vispannetje met groentjes en puree of vlees
Za 28/05 Koude schotel met americain préparé
Zo 29/05 Parelhoen met frambozensaus en gebakken aard.
Ma 30/05 Varkenssteak met snijboontjes en aard.
Di 31/05 Kalkoenmignonette met bloemkool en aard

www.dorpspleintje. be

Nieuwe
Hollandse Maatjes Weekend

Op vrijdag 3, zaterdag 4
en zondag 5 juni

GROTE OPRUIMING BIJ
MERLIJN
SUPER LAGE PRIJZEN

Kinderkamer, bed met hoofdeind, schrijftafel, uitzicht beukenhout
396 euro

Blauw stoffen hoeksalon met ligzetel
639 euro

Prachtig salon 3-1-1 zit waarvan één draaizetel
1499 euro

Armstoel namaakleder, verschillende kleuren
59 euro

Beige slaapkamer fineer, bed 160, 6-deurs kleerkast, 2 nachttafels, latafel
681 euro

Hoekslaapkamer, bed 1, 40-hoekkast, 4-deurs kleerkast
890 euro

Imitatie lederen salon 3+2-zit blauw of groen
369 euro

TV & Stereo meubel, uitzicht beukenhout
159 euro

Relax-zetel met elektrisch aangedreven "lift" functie
720 euro

Kleerkast uitzicht beuk met spiegel en schuiven
3D **199 euro**
4D **245 euro**

289 euro
Salon rotan 2+1+1
GRATIS salontafel

Stapelbed met staaldraad-matras
129 euro

144 euro
Massief houten tafel met 4 stoelen

Keukenkast, uitzicht beuk, eik of grijs

100 cm	328 euro
120 cm	363 euro
150 cm	428 euro

Kwaliteitsmatras
Dikte: 18 cm

100 cm	90 euro
120 cm	140 euro
150 cm	160 euro

Merlin nv • Meubelen - Keukens • Steenweg op Geraardsbergen 60 • 7860 Lessines • Tel. 068 33 44 75
Openingsuren: weekdagen: 9-12u en 14-19u, zaterdag: 9-12u en 14-18u,
zondag: 14-18u, gesloten op woensdag • www.merlin.be

A8220508001