GARAGE DE PRIL
Herenveld 12 - 9500 Geraardsbergen
Tel: 054/ 41 24 50 - Fax: 054/ 41 04 68
PEUGEOT DE PRIL
website : http://depril.peugeot.be

't SPUWERKE
Jaargang 10 n°3 **Fusie G'bergen-Lierde-Brakel-Galmaarden-Bever maandag 9 februari 2004**
Verantwoordelijke Uitgever: D. Merckaert Nieuwstraat 54 9500 Geraardsbergen
✆ 0496 52 84 00 - fax 054 41 01 84 - 24.000 expl. **gratis huis aan huis bedeeld.**

DIGITALE FOTO'S
Wij printen uw digitale beelden op écht fotopapier
FOTO VAN DER BEKEN
Lessensestr 26 - Geraardsbergen

OPEL
De Smet
Astridlaan 175
9500 GERAARDSBERGEN
Tel. 054 41 87 98
Fax 054 41 04 33
www.autosdesmet.be

CITROËN
GERAARD MOTOR
DE SMET Jan
Astridlaan 173
9500 GERAARDSBERGEN
Tel. 054 41 02 50
Fax 054 41 02 51
www.autosdesmet.be

Boom valt op huis

GERAARDSBERGEN - Door een hevige stormwind is op zaterdag 31 januari een boom ontworteld en op een huis gevallen. Niemand raakte gewond, maar de schade is aanzienlijk. Lees er meer over op bladzijde 8.

DC Computers - info@dc-computers.be - www.dc-computers.be
Zikastraat 58 - 9500 Geraardsbergen - T/F 054 41 96 12 - Gsm 0477 13 02 29
2.6 Ghz is nu 2.8 Ghz aan dezelfde prijs
Intel PIV 2.8 GHZ - Hd Seagate 80 GB - Highline Case + Front Usb - DVD-RW 4x 4x 12x + CD-RW - 512 Mb DDR-ram 333 Mhz - Windows Xp home edition NL - Geforce MX440 64 Mb +TV-out - M/B Abit VI7 4x Usb 2.0 - 6 Ch- Audio - Optical Mouse - Boxen - Multimedia Klavier - Lan 10/100 - FDD 1.44 Mb - 17" Relisys 3 years Warranty - 875 euro
PC WORDT GRATIS THUIS GELEVERD + GEÏNSTALLEERD

Balay ARISTON SIEMENS
elektro COESSENS
JVC LIEBHERR Miele
RADIO - TV - VIDEO - ELEKTRO - INBOUWAPPARATEN
Erkend SIEMENS dealer : 30 jaar ervaring
Alle herstellingen SIEMENS - ook voor niet-klanten

• Verwarming
• Sanitair
• Badkamers
ALLE GROTE MERKEN AAN ONKLOPBARE PRIJZEN
CAEYMAN bvba
Beekstraat 5 • 9506 Zandbergen
Tel. 054 33 11 35 • Fax 054 32 90 78
VAN GROOTHANDEL NAAR PARTICULIER: STEEDS GOEDKOPER

Oudenberghof
Edingseweg 13 - 9500 Geraardsbergen - Tel. 054 41 28 54
Valentijnsmenu
Zaterdagavond 14 en zondagmiddag 15 februari 2004
Aperitief met smaakmakertjes
•••
Gevarieerde zeevruchtencocktail met rivierkreeftjes
•••
Soepje van bosduiven met verse lentesnippers
•••
Struisvogelfilet in een roomsausje geflambeerd met calvados
en huisbereide aardappelkroketjes
•••
Mokka met versnaperingen
Deze menu is enkel verkrijgbaar op reservatie op 054/41.28.54.
Prijs per persoon: 30 EUR
Op deze twee dagen kan u ook gewoon à la carte eten.
Iedere vrijdagavond fondue : 3 soorten vlees, 3 soorten groenten, 3 soorten sausen

TECHNISCHE DAG SLECHTHORENDEN
DONDERDAG 19 februari
van 10 tot 12 u.
HOORAPPARATEN SIEMENS - WIDEX
(op proef 15 dagen zonder enige verbintenis)
Ook personen met een hoorapparaat dat niet bij ons aangepast werd, zijn welkom.
GEHOORCENTRUM "DE KIM" vzw
Oudenaardsestraat 215 (gebouw Horizon, nabij kerkhof) GERAARDSBERGEN - ✆ 054/41 54 54

Voor publiciteit, telefoneer 0496 52 84 00

ASTRID
Feestzalen
Astridlaan 98
9500 Geraardsbergen
tel. 054 41 44 01 - fax 054 41 04 15
Feestzaal voor
alle feestelijkheden
vergaderingen
rouwmaaltijden
van 20 tot 200 personen

Instituut IMAGO
Edingseweg 403 - 9500 Geraardsbergen (Viane)- 054/58.70.38
Skin Care
Hair Remover
Reken voor de zomer af
met overtollige haargroei
- Pijnloos
- Definitief
- Veilig
- Snel
Valentijn : Geef een cadeaubon !

KRAKELINGEN- EN EERSTE TOOG-FOOR
Boven op de Vesten speciale aanbieding
LUNAPARK VERSTRAETEN
SPACE CITY
BON
GELDIG VOOR GRATIS JETONS DUBBEL JETONS VOOR KINDEREN
Deze bon is geldig van 21/02 tot 07/03/04

uit de raad

Het college van burgemeester en schepenen nodigt u uit tot de gemeenteraadszitting van 10 februari 2004 om 20 uur in de raadzaal van het stadhuis.

DAGORDE

OPENBARE ZITTING

BESTUUR

1. Vaststellen snelheidsregime op de N496 Guilleminlaan.
2. Goedkeuring noodplan in geval van verstoring drinkwaterbevoorrading, opgesteld door VMW.

OPENBARE WERKEN

3. Herinrichting van N8 in de doortocht van Ophasselt: goedkeuren eindverrekening.
4. Bedrijventerrein Geraardsbergen I-Schendelbeke: afschaffing openbaar gebruik en kosteloze overdracht van een deel van Diebeke.
5. Aanleggen van een dijk aan de Benedenstraat en de J. De Coomanstraat in Zandbergen: principebeslissing.
6. Aanleggen fietspaden in de Dreef: goedkeuren verbintenis tot het bekomen van de subsidie voor de aanleg van fietspaden.

PATRIMONIUM

7. Verhuring deel gebouw Kollegestraat 26.

FINANCIËN

8. Foren en kermissen op het grondgebied: aanpassen lastenkohier. 9 Contantbelasting op het parkeren op de openbare weg waar de blauwe zonereglementering van toepassing is. 10 Kasnazicht 4e kwartaal 2003: kennisname

CULTUUR

11 Vervanging van twee leden van het beheersorgaan van de stedelijke openbare bibliotheek.

OPENBAAR CENTRUM VOOR MAATSCHAPPELIJK WELZIJN

12. OCMW - voorlopige twaalfden januari en februari 2004: goedkeuring.

KERKFABRIEKEN

13 Restauratie Sint-Pietersbandenkerk te Ophasselt - aangepast ontwerp met plans, lasten boek en raming: advies.

PERSONEEL

14. Gemeenteraadsbesluit dd. 05 november 2003 houdende de uitbreiding van de formatie voor het statutair personeel met een betrekking van milieuambtenaar (A 1 aAl b-A2a) en met een betrekking van technisch hoofdmedewerker (C4-C5) en houdende de verandering van de benaming van deskundige: milieuambtenaar naar deskundige: gegradueerde industriële milieuzorg: gemotiveerde rechtvaardiging.
15. Administratief statuut - aanpassing aan de algemene bepalingen en aan de bepalingen inzake proeftijd en vaste benoeming.
16. Reglement betreffende de rechtspositie van het contractueel gemeentepersoneel aanpassing aan de algemene bepalingen en aan de bepalingen inzake werving.
17. Geldelijk statuut - aanpassing in verband met de vaststelling van de jaarwedde en in verband met de berekening van de geldelijke anciënnitiet en van de wedde.
18. Gewestelijke brandweerdienst centrum Z: openverklaren van tien betrekkingen van brandweerman, bij wijze van aanwerving.

OPENBARE ZITTING

PERSONEELSZAKEN

In de geheime zitting zullen niet minder dan 24 punten behandeld worden. Deze hebben hoofdzakelijk betrekking op personeelszaken. De laatste vier punten zijn personeelszaken van de brandweer : effectieve indienstneming van vier brandweermannen, verlenging van de stage-periode van twee aspirant-brandweermannen, het aanleggen van een wervingsreserve voor de graad van brandweerman en de aanstelling van tien aspirant-brandweermannen.

Nieuw statuut voor PWA

GALMAARDEN - Het Plaatselijk Werkgelegenheids Agentschap(PWA) had zijn jaarlijkse vergadering in het gemeentehuis van Galmaarden. Betty Vanaudenhove, PWA-beamte, vertelde ons dat er momenteel veel meer vraag is dan men mensen heeft. Heel wat mensen uit Groot-Galmaarden doen een beroep op hun diensten voor de poetsdienst of voor het klein onderhoud van de tuin. Ze kunnen nu een beroep doen op een dertigtal mensen. Na 1 maart 2004 stappen ze over naar een volledig nieuw concept namelijk met de ivoer van de dienstencheques. In deze nieuwe regeling is het zo dat bepaalde werklozen zullen verplicht worden - willen ze hun uitkering behouden - om een aantal uren per maand te werken. Om het nieuwe jaar goed te beginnen werd hen een nieuwjaarsreceptie aangeboden.

MCT/Foto Marc Colpaert

GEMEENTEPOLITIEK

Lidgeld fiscaal aftrekbaar : Schepen Flamez reageert

GERAARDSBERGEN - Cultuurschepen Patrick Flamez reageert op een eerder in deze krant verschenen artikel over het fiscaal aftrekbaar maken van lidgelden voor sportclubs.

"Onlangs is er in een krant deze titel verschenen? Maar tot op heden zijn er nog geen nieuwe feiten over dit dossier verschenen.

De ouders moeten het lidgeld voor de sportclub van hun kinderen fiscaal kunnen aftrekken . Dat zeiden twee vld-parlementsleden, namelijk Hilde Dierickx en Bart Tommelein.

Dit was wel geen origineel voorstel. Enkele jaren geleden waren de voetbalbonzen met zo een voorstel op de proppen gekomen. Dit stond ook in het artikel, maar tot op heden is er nog niets verschenen over een verdere stap in dit dossier.

Begrijp mij niet verkeerd als SP.A-schepen te Geraardsbergen : dit is een prachtig voorstel en van mij zal je geen verkeerd woord horen over dit wetsvoorstel, maar toch zou ik een uitbreiding willen zien naar de culturele activiteiten en/of verenigingen.

De twee parlementsleden spreken over sportclub, fitness en dansscholen. Maar wat met de toneelverenigingen en dan nog gezwegen over de jongeren die muziek - en kunstavondonderwijs volgen.

Als SP.a schepen van cultuur en gewezen schepen van sport zou ik aan deze twee mensen willen vragen en eigenlijk met aandrang willen vragen dit wetsvoorstel aan te passen, en dit ook naar de culturele sector toe. Ik weet ook uit goede bron dat de mutualiteiten ook eens een tussenkomst hebben gegeven naar sportclubs toe. Ze deden dit met de bedoeling om de fysieke conditie van onze jeugd te verbeteren.

Waarom dan ook niet het artistieke, kunstige en culturele talent van onze jeugd stimuleren?

Want uit artikel blijkt dat hier enkel gaat om de kinderen te laten sporten zodat ze gezonder blijven, dit is hetzelfde argument van de mutualiteiten. Hopende dat deze reactie de parlementsleden tot nadenken zal aanzetten zodat de culturele sector niet in de kou zal blijven staan. Maar ik wil daar nog eens duidelijk bij zeggen dat ik niet tegen dit voorstel ben. Ik vind dit een prachtig voorstel maar wel met een uitbreiding naar de culturele sector.

Hier in Geraardsbergen worden de sportclubs gesubsidieerd voor hun jeugdwerking en is er een projectsubsidie naar de culturele verenigingen toe. Deze zijn ontstaan onder mijn bevoegdheden. Ik zal deze verklaring ook versturen naar de SP.a parlements-leden, om dit aan te kaarten in het Federaal parlement.

Patrick Flamez
Schepen van Cultuur
van Geraardsbergen

Beloven, beloven, beloven, ...

GERAARDSBERGEN - "Onze burgemeester en de schepenen zijn meer bezig met de pers en hun imago dan met besturen. Er is nog steeds geen begroting noch voor de stad, noch voor het OCMW" dat zegt gemeenteradslid Dirk De Bruyne (CD&V).

Sport en cultuur verweesd

Er is geen geld om de beloofde en voorziene subsidies van 2003 voor de jeugdsport te betalen. Tevens wordt er met de grove hakbijl gekapt in de gevraagde kredieten voor 2004 van sport en cultuur.

Het is zeer de vraag of nog dezelfde diensten, als in de voorbije jaren, zullen kunnen aangeboden worden.

Het schepencollege bakkeleit schijnbaar meer over wie al dan niet een "Mannekenpis-initiatief" mag nemen.

"Dit is belangrijk voor de Geraardsbergse belastingbetaler ... of is het voor de foto van de schepen, vraagt CD&V'er De Bruyne zich af.

Wijkbureaus afgeschaft

Op sport en cultuur wordt besnoeid en de wijkbureaus van de politie worden afgeschaft. De motivering van het paarse bestuur luidt dat de inwoners er weinig gebruik van maken.

Wat er niet gezegd wordt is dat de mensen er niet kunnen komen. De bureaus waren wekelijks maar één uur open en niemand wist wanneer.

"In Geraardsbergen zien we de politie enkel in hun combi rondrijden. Er is maar weinig of geen rechtstreeks kontakt meer met de burger" zegt het CV&V-raadslid.

Het kan anders

Dat het anders kan bewijst Lierde. Daar draait het wijkbureau wel goed.

Volgens De Bruyne komt dit omdat het bureau er elke voormiddag en elke woensdagavond open is. Elke Lierdenaar weet dit.

Bovendien worden de inwoners er in een menswaardig lokaal ontvangen, wat niet kan gezegd worden van Geraardsbergen.

Zandbergen & Grimminge weer kop van jut

Het VLD-SPA-bestuur onderhandelt over de verkoop van het wijkbureau te Zandbergen. Daarom past de sluiting in het kraam van de meerderheid. De bouwmaatschappij "Veilig Wonen" zou geïnteresseerd zijn in het gebouw.

Als deze verkoop doorgaat zal dus ook de tweede locatie, voor de buitenschoolse kinderopvang weg zijn.

Een enquête had destijds aangetoond dat er meer dan voldoende vraag was naar deze kinderopvang. En in dat geval had de paarse coalitie beloofd deze tweede locatie, naast Onkerzele, te realiseren. Het was ook opgenomen in hun beleidsplan.

Raadslid De Bruyne besluit hieruit dat het paars van Geraardsbergen hetzelfde paars is van Brussel: beloven, beloven, beloven, ...

't SPUWERKE

Redactie: Dirk Merckaert
Nieuwstraat 54
9500 GERAARDSBERGEN
Telefoon: 0496 52 84 00

Publiciteit: VEN Productions bvba
Nieuwstraat 54
9500 GERAARDSBERGEN
Telefoon: 0496 52 84 00

Lay-out: VEN Productions bvba
Nieuwstraat 54
9500 GERAARDSBERGEN
Telefoon: 0496 52 84 00 - Fax: 054 41 01 84

Verschijnt: 9 en 23 februari, 8 en 22 maart 2004

Oplage: **24.000** exemplaren (eigen distributie en postbedeling)
Groot-Geraardsbergen, Galmaarden, Tollembeek, Vollezele, Bever, Parike, Everbeek, Nederbrakel, Groot-Lierde

Publicitaire inlassingen telefoneer 0496 52 84 00

maxibon

4,00%

kasbon op 8 jaar

- gratis inbewaarneming van uw kasbons
- vaste rente
- gratis inkooop kasbons andere banken
- kapitalisatievoet = rentevoet

Dus kasbons die vervallen? Vergelijk voor u herplaatst.

www.argenta.be

Beurstaks 0,14% - Leveringstaks 0,60% - RV 15% - Tarief d.d. 21/01/2004 - CDVnr. 27316
Deze publicatie is onder voorbehoud van materiële vergissing

Yves Vanholder
Groteweg 299 - 9500 Overboelare
Tel. 054 41 23 98 - Fax 054 43 81 93

Jan De Boeck
Ankerstraat 23 - 9506 Idegem
Tel. 054 50 06 84 - Fax 054 50 26 84

Els De Samblanx
Plaatsstraat 14 - 1570 Tollembeek
Tel. 054 58 79 44 - Fax 054 58 79 46

Ann Van Heuverswyn
Gasthuisstraat 15 - 9500 Geraardsbergen
Tel. 054 41 00 73 - Fax 054 42 17 42

Marquant-Bilterijst
Trapstraat 76 - 9500 Viane
Tel. 054 58 85 23 - Fax 054 58 01 02

Ann Van Heuverswyn - Ief Van Weert
Tempel 20A - 9572 Lierde
Tel. 055 42 27 10

ARGENTA
uw appeltje voor de dorst

internet

Laat Telenet alles gratis installeren, met je bon van 125 euro[1] voor supersnel internet

- We installeren je modem.
- We leggen de kabels.
- We maken je computer surfklaar.

Bovendien 6 maanden gratis Telenet Internet Anti-Virus[2] én een gratis webcam[3]

telefonie

Bel tot 75% goedkoper[4]

DE ROEVE GEBR.
ELEKTRO - TV - HI-FI - VIDEO - TELEKOM

VESTEN 18 • GERAARDSBERGEN
SERVICE TEL.: 054 41 25 38

(1) Aanbod geldig van 2/2/2004 tot 29/2/2004 voor een Telenet Comfort Plus-installatie (installatie modem, kabels leggen en computer surfklaar maken) ter waarde van 125 euro. Een jaarabonnement op Telenet Internet Mono vanaf €41,95 euro per maand. Ethernet adapter vereist. Exclusief waarborg modem (50 euro). (2) Aanbod geldig van 2/2/2004 tot 29/2/2004 voor wie een Telenet Internet jaarabonnement neemt (vanaf €41,95/maand) met Telenet Internet Anti-Virus: €1,50/maand per mailbox. Voor het einde van de 6 gratis maanden kan je kosteloos Anti-Virus opzeggen. (3) Aanbod geldig van 2/2/2004 tot 29/02/2004 voor wie een Telenet Internet jaarabonnement neemt (vanaf €41,95 per maand) en niets deelbaarst aan een korte enquête. Zolang de voorraad strekt. (4) Vergelijking van de prijs per minuut tussen vaste geografische nummers in het binnenland, meer bepaald: oproepen van Belgacom naar Telenet versus oproepen van Telenet naar Telenet. Telenet-standaardtarief per minuut 1/1/04: 2,52€/min. in piek en 1,26€/min. in dal. Belgacom-standaardtarief per minuut 1/1/04: 11,10€/min. in piek en 5,05€/min. in dal. Exclusief vaste connectiekost. Niet van toepassing op oproepen naar speciale nummers (07x, 09xx, 12xx) en Telenet Intro.
Onder voorbehoud van materiële fouten en/of tussentijdse tariefwijzigingen bij Belgacom.

Dames & Bruidsboetiek

MODE SHOW

Een vernieuwd adres voor jonge stijlvolle mode

Kom onze nieuwe lentecollectie 2004 ontdekken

Gerry Weber - Cavita - Frankenwalder - Sommermann
Samoon (jonge mode voor dames met een maatje meer)
Brax (damesbroeken)
Cabotine - Mondatela - Gina Bacconi
Talyna Lyn - Fashion New York

Yves & Carine
Vanden Eynde - Van Wynendaele
Grotestraat 10 - 9500 Geraardsbergen
054 41 12 33

alle dagen open
behalve op zon- en feestdagen

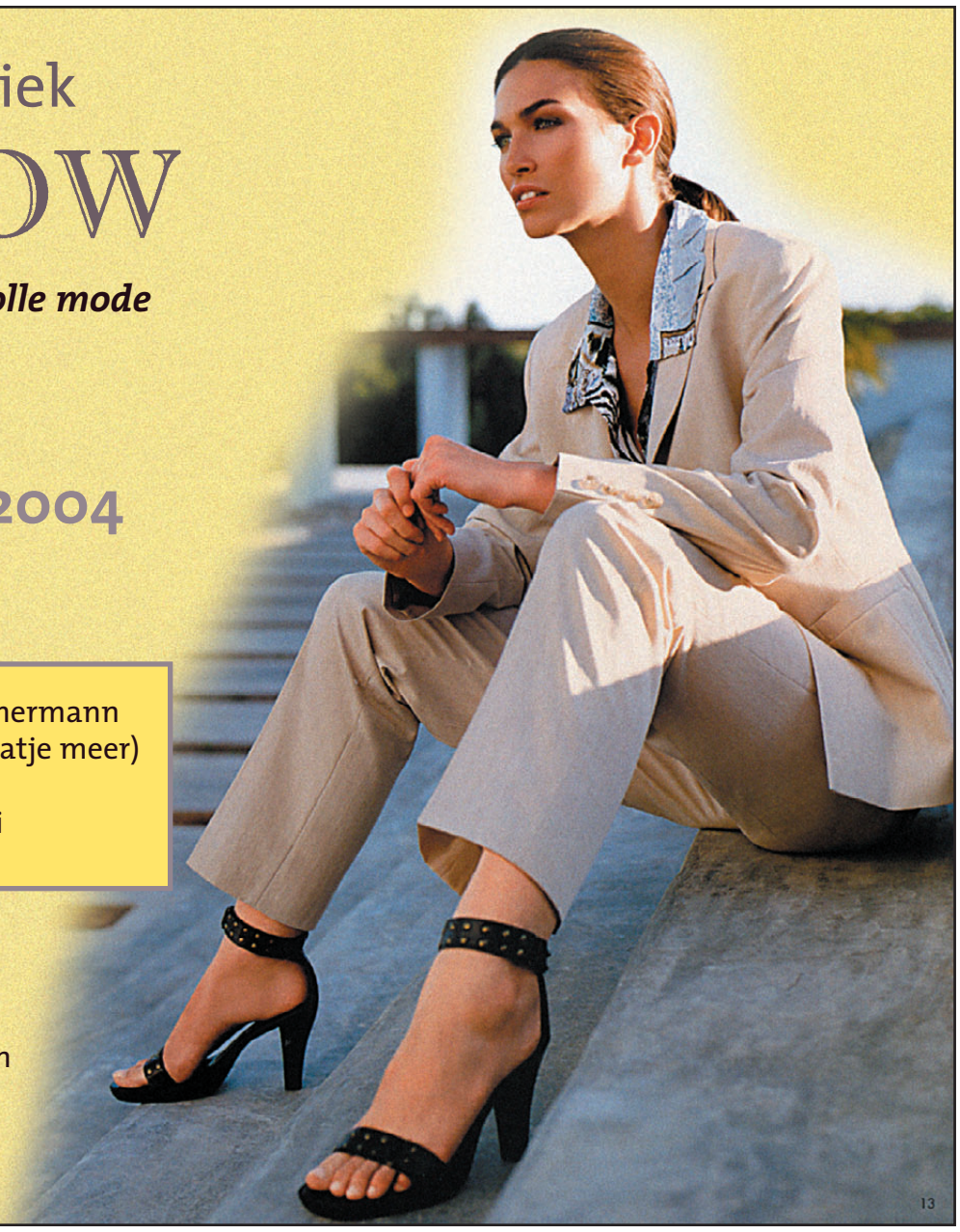

Curieus Geraardsbergen verwacht 211 kunstenaars

"Kiezen voor Kunst", een tentoonstellingsproject van Curieus Geraardsbergen beleeft 15 tot 22 februari 2004 zijn hoogtepunt in het "Koetshuis" van de Sint-Adriaansabdij te Geraardsbergen.

Na de twaalf lokale tentoonstellingen in de regio Zuid-Oost-Vlaanderen, selecteerde een professionele jury niet minder dan 211 deelnemers voor de regionale eindtentoonstelling te Geraardsbergen.

"Kiezen voor Kunst" is een cultuurproject enig in zijn soort, en is in de loop der de jaren immers een begrip geworden in de wereld van de beeldende kunst. Het biedt de amateur-kunstenaar een forum aan om zijn werken tentoon te stellen voor het grote publiek. De mogelijkheid om de confrontatie aan te gaan met zijn collega's amateur-kunstenaars. Het wedstrijdelement geeft daarbij nog een bijzondere stimulans en verhoogd de aantrekkingskracht voor dit project.

Iedereen die zichzelf beschouwt als grafisch of beeldende kunstenaars kan deelnemen aan "Kiezen voor Kunst". De drempel was en is zowel voor de deelnemende kunstenaar, als voor de bezoekers zo laag mogelijk gehouden.

Lage deelneemdrepel

Dat laagdrempelige initiatieven ook kwaliteit kunnen bieden staat buiten kijf en blijkt voor "Kiezen voor Kunst" uit het feit dat sommige laureaten tot grote namen in de beeldende kunst zijn uitgegroeid.

Stadsgenoot André Bruylandt, nationaal winnaar van "Kiezen voor Kunst" in 1994, is inmiddels een vast begip in de beeldende kunstwereld. Hij behaalde sindsdien reeds meerdere prijzen en eervolle vermeldingen.

Curieus staat voor de autonomie van de kunstenaar, die communiceert met een autonome toeschouwer. De kunstenaar is de arbeider van de verbeelding. Het publiek beantwoordt de voor-zet van de kunstenaar met zijn eigen verbeelding. Binnen deze opwindende relatie, die ook kwetsbaar en broos is, dient een intiatief als "Kiezen voor Kunst" zich te situeren.

Proclamatie

De proclamatie van de regionale tentoonstenstelling "Kiezen voor Kunst" heeft plaats op zaterdag 14 februari 2004 om 19.30 u. in het Arjaartheater, Zonnebloemstraat te Geraardsbergen.

Het wordt opgeluisterd met een totaal "Cultuur-spektakel" met op het programma:
- Woord : Marleen De Smet draagt voor uit eigen werk
- Muziek : Ierse volksliederen door het Sofie Vander Heyden Kwartet
- Dans : eigentijdse danscreaties door de BXS-showgroep
- Gastspreker : Danny Vandenbossche, nationaal voorzitter "Curieus"

Na de proclamatie volgt de officiële opening van de tentoonstelling in het "Koetshuis".

Tentoonstelling

De tentoonstelling is vrij toegankelijk van 15 tot 22 februari 2004, telkens van 14 tot 18 u.

Tijdens de tentoonstelling loopt er tevens een project "Kiezen voor eigen streekproducten" met de mogelijkheid tot degustatie van de "Geraardsbergse streekproducten", de lekkere en wereldvermaarde "Mattentaart", het abdijbier "Sint Adriaans" met de "Adriaanskaas" en de "Adriaanspaté".

Iedereen is er hartelijk welkom.

Erven, nalaten, schenken

SCHENDELBEKE - Op vrijdag, 13 februari, organiseert de Gezinsbond van Schendelbeke in het Buurthuis te Schendelbeke een boeiende informatieavond over een onderwerp dat toch nog in de taboesfeer zweeft: eigendomsoverdracht via erven, nalaten, schenken...

De kans dat men ooit geconfronteerd wordt met het overlijden van iemand uit de nabije familie is zeer groot. Bij de erfgenamen komt algauw de fiscus om de hoek kijken.

Erfgenamen zijn immers successierecht verschuldigd op hetgeen zij bekomen uit een nalatenschap. Naast het verdriet komt er vaak nog een financiële dreun bovenop.

Maar u kan de fiscus volkomen legaal een stapje voor blijven. Wilt u meer weten over successierecht in de praktijk, dan mag u deze klare-taal-avond niet missen.

Iedereen is welkom om op een begrijpbare manier kennis te maken met het wettelijk kader rond dit soort van vermogensoverdracht.

Voor deze avond ging de Gezinsbond scheep met bankkantoor Schotte uit Schendelbeke. Gastspreker advocaat Jan Van Den Noortgate is specialist in Erfrecht.

Afspraak op vrijdag, 13 februari om 20u.

ZONDAG 15 FEBRUARI 2004

MARTIJN DE JONGHE

Van 1975 tot 2000 was hij zeer succesvol als radio-producer en zette hij onvergetelijke humormomenten neer. Met Jo De Meyere in het Boerenparlement, scoorde Martin op de radio wekelijks bij een miljoenenpubliek. Zijn eerste zelfgeschreven theatershow 'Take Off' is het resultaat van scherp observeren van leefsituaties die vooral zeer breed herkenbaar zijn. 'Take Off' zandstraalt ook stukjes nationale en internationale actualiteit en persr ze samen in pure conférencestijl tot humorrijke statements. Taal en dialecten zijn voor hem altijd al een prettige hefboom geweest om de toegankelijkheid naar zijn publiek te vergroten. In 'Take Off' demonstreert hij o.m. in onvervalste stijl hoe 'Luc Van Lerberge op zoek gaat naar Bin Laden' en noteert hij een levendige getuigenis van een inwoner van Bachte-Maria Leerne die Verhofstadt heeft zien vallen. Conclusie: 'Milliedzu, was da ne plets !

Arjaantheater - Aanvang: 15.00 uur
Kaarten: 10 euro - 9 euro (3+pas - CJP, mindervaliden)
Info: C.C. De Abdij - 054.41.13.94 - info@de-abdij.be - www.de-abdij.be

GERAARDSBERGEN
CULTUREEL CENTRUM DE ABDIJ

Eerste milieuprijs uitgereikt

GALMAARDEN - De gemeentelijke milieuraad van Galmaarden nam het initatief om dit jaar voor het eerst een milieuprijs uit te reiken.Wie dat wou kon een kandidaat voordragen, er kwamen 13 nominaties binnen. In de milieuraad onder leiding van Jan Heyvaert werd dan bij geheime stemming de laureaat verkozen ,het werd dokter André Prove. Hij kreeg deze prijs ondermeer omdat hij al jaren de stille stuwende kracht is achter de vereniging De mark, hij is trouwens ook de voorzitter van deze vereniging. Samen met anderen zorgde hij voor heel wat hectaren natuurgebied in de gemeente, stippelde educatieve wandelingen uit en geeft een nieuwsbrief uit. Daarnaast organiseren deze mensen al tien jaar een plantactie voor streekeigen bomen en planten. André Prové was best tevreden met de oorkonde van de milieuprijs. De som van 250 euro die hem ook overhandigd werd, schonk hij aan zijn vereniging De Mark. - *MCT*

Foto Marc Colpaert

SIERSCHOUWEN
INBOUWHAARDEN
GIRIO

EIGEN ONTWERPEN
SIERSCHOUWEN
ZOWEL
MODERN ALS
KLASSIEK
IN NATUURSTEEN
OF GEMETST

RAIS ART OF FIRE attika morsø stûv FLAM
Steenweg 41 - 9570 Sint-Maria-Lierde - Tel. 055 42 79 32

RAOUL

Ruime keuze uit
150 kachels in toonzaal

- Mazout
- Gas
- Kolen
- Hout

Volledige plaatsing

NIEUW: Raoul op e-mail:
raoul@proximedia.be

Steenweg 48 - 9570 LIERDE
Tel.: 055/42.35.52 - Fax: 055/42.70.42

TOTALE UITVERKOOP WEGENS STOPZETTING

ALLES AAN -70%

KOOP NU DE LENTE-ZOMERKOLLEKTIE

WOENSDAG	DONDERDAG	VRIJDAG	ZATERDAG	MAANDAG
11 FEBRUARI	12 FEBRUARI	13 FEBRUARI	14 FEBRUARI	16 FEBRUARI

OPEN VAN 10 TOT 12
EN VAN 14 TOT 18 U.

OP=OP

HUIS ELITE
jonge vlotte damesmode

OUDENAARDESTRAAT 11
9500 GERAARDSBERGEN
054 41 13 01

10e eetfestijn van

sp·a
sociaal progressief alternatief

op **zaterdag 13 maart** 2004
van 18 tot 21 uur

op **zondag 14 maart** 2004
van 13.30 tot 14.30 uur

in de kantine van KSV - Molendreef - Geraardsbergen

Menu:

orlof archiduc met frietjes
gepocheerde zalm met groentjes en frietjes

sp·a
sociaal progressief alternatief

Prijs:
volwassenen : 10 euro
kinderen: 6 euro

Will en Raymond in cc De Abdij

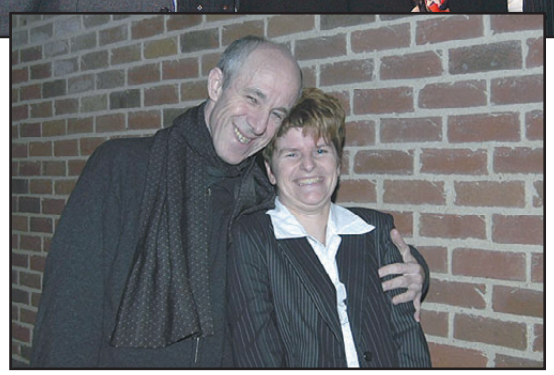

GERAARDSBERGEN - Het cultuurcentrum De Abdij wilde in 2004 dadelijk goed van start gaan en boekte een optreden van de immens populaire Raymond van het Groenewoud. Met een schat van meer dan 400 liedjes was het voor deze laatste dan ook een koud kunstje om het publiek enige tijd bezig te houden. Op de foto onder ziet u cultuurfunctionaris Brenda de Galan met Raymond. Ook Will Tura (foto boven) trok een volle zaal. Will komt volgend jaar in januari zeker terug. Meer weten? Bezoek dan gerust eens de webstek van het cultureel centrum: **www.de-abdij.be**.
MCT/Foto Marc Colpaert

Fotograaf zoekt **vrouwelijke modellen**.
Geen ervaring vereist en je hoeft niet super slank zijn.
Voor degelijke, leuke foto's.
Bel na 17u. op het nummer 0475/60.39.89.

Pas op voor de nestkastjes !

VOLLEZELE - De gemeente Vollezele is steeds een buitenbeentje geweest in Groot-Galmaarden. Zo kregen zij jaren terug reeds de eerste verkeerslichten op hun grondgebied geplaatst. Vorige week was er opnieuw iets speciaals al zullen alle mensen met een zware voet dit niet graag lezen. Er werden niet minder dan 6 flitspalen geplatst en in werking gesteld in Vollezele. Deze flitspalen, beter gekend als nestkastjes, staan ter hoogte van de verkeerslichten(vier stuks!) en er staan nog twee exemplaren ter hoogte van de gemeenteschool in Vollezele. Wie het nog niet moest weten in het centrum van Vollezele mag je maximum 50 km per uur rijden. Men spreekt er zelfs over om binnenkort in de buurt van scholen overal zone 30 te maken. Wie dit leest is dus gewaarschuwd en vergeet niet dat vanaf 1 maart de superboetes in aantocht zijn. Dus matig je snelheid. - *MCT/Foto Marc Colpaert*

Onderwijs in de kijker

GALMAARDEN - Alle leerkrachten van het gemeentelijk onderwijs kwamen samen in het gemeentehuis van Galmaarden voor de jaarlijkse receptie. Burgemeester Pierre Deneyer vertelde dat er momenteel 63 mensen tewerkgesteld zijn in het onderwijs. De scholen krijgen vandaag 730 leerlingen over de vloer, maar benadrukte Deneyer niet alleen kwantiteit maar ook kwaliteit moet er zijn. Hij wist ook te vertellen dat er op verschillende vestigingen de nodige containerklassen gaan geplaatst worden om zo het probleem van het plaatsgebrek op te lossen. Vooral Galmaarden en Herhout zullen een containerklas bijkrijgen. Tijdens deze receptie werd directeur Freddy De Vroede gehuldigd voor zijn lange loopbaan in het onderwijs. Hij begon in 1966 in Herhout, waar hij 9 jaar de 2de graad en 20 jaar de 3de graad had. Daarna 8 jaar als directeur en nu al 3 jaar coordinerend directeur. - MCT
Foto Marc Colpaert

KOLENWERF
Danny Tuypens
Alle kolen los en verpakt, 25 en 50 kg
Levering aan huis
Tel. 054 41 21 96, GSM 0477 72 80 11
Ook op zaterdag van 10 tot 12 uur, afhaling op de werf aan het station van Geraardsbergen.

DIENSTENGROEP SOFIDI VZW

* loon- en weddeberekening gewaarborgd loon
* medische kontrole op ziekteverzuim
* sociaal-juridische bijstand
* rechtsbijstandverzekering
* arbeidsgeneeskunde
* verzekering arbeidsongevallen
* sociale verzekering voor zelfstandigen
* gezinsvergoedingen
* financiële diensten
* informatica

DIENSTENGROEP
SOFIDI

Boelarestraat 11-13 - 9500 Geraardsbergen
tel. 054/41 23 15 - Fax 054/41 31 81
e-mail: sofido@unicall.be

Op zoek naar een leuk en nuttig geschenk ...
... geef een pen!

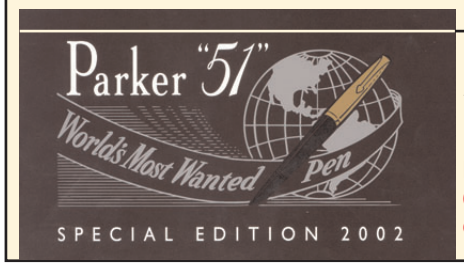

Ruime keus uit bekende merken:
Parker - Waterman - Elysée
Sheaffer - Pelikan - Cross
Paper-Mate ...

Papierhandel Schrever
Grotestraat 73 - 9500 Geraardsbergen
✆ 054 41 27 18

Vier Valentijn met een juweeltje

Goudsmid - Juweelontwerper

DUYCK BENEDICT

Goudsmid
Juweelontwerper

DUYCK BENEDICT

Vredestraat 24 - 9500 GERAARDSBERGEN - 054 / 41 03 79

Dinsdag gesloten

Korting in gezinszegels

Storm gaat lelijk te keer : boom op huis

De bewoonster van het huis (rechts)kijkt toe hoe de brandweer de boom verwijdert.

GERAARDSBERGEN - Een hevige stormwind heeft op zaterdag 31 januari lelijk huisgehouden. In het Abdijpark werd een hoge boom geveld die op een huis viel dat op de hoek van het Lorreinestraatje en de Sint-Adriaansstraat staat. De woning liep aanzienlijke schade op.

Voor een ruim 15 m hoge boom, volgroeid met klimpop was die storm er te veel aan. De boom die in het Abdijpark staat werd ontworteld. Zijn val werd gestuit door de Abdijmuur en de gevel van de woning. De brandweer van Geraardsbergen kwam ter plaatse en was meer dan vier uur in de weer om de boom in stukken te zagen en de woning voorlopig te herstellen.

Vooral het dak liep aanzienlijke schade op.

Volgens schepen Patrick Flamez zal de verzekering van de Abdij aangesproken worden om de schade te vergoeden.

De kinderen van het echtpaar dat het huis bewoont brachten de nacht bij de grootouders door.

B.S. Centrum Bob-Bouwer-t

GERAARDSBERGEN - Enkele tientallen kleuters van de rijksbasisschool Centrum hebben vorige donderdag een bezoek gebracht aan de renovatiewerken op de Markt.

De kleuters knutselden eerst hun Bob De Bouwer-kostuumpje in elkaar om daarna met de klas naar de Markt te trekken en er een echte bouwwerf te bezoeken.

Aan actie ontbrak het niet want de aannemer was er o.a. met twee grote kranen en een mobiele breekmachine aan het werk.

All Reno bvba

Vierbergenstraat 34
1755 Oetingen
✆ & fax 054/56.63.51

Gespecialiseerd in
Ontmossen, schilderen en isoleren van daken
Preventieve antimos behandeling
Reinigen, coaten en waterdicht maken van gevels
Bestrijden van opstijgend vocht

Werken uitgevoerd in aanwezigheid van zaakvoerder-
"Gratis bestek"

BORREMANS FREDDY BVBA

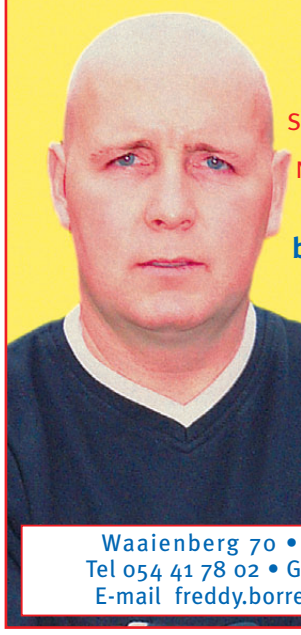

Installateur
Centrale verwarming
•
Sanitair & waterleidingen
•
Nieuwbouw & renovatie
Erkend brandertechnicus
Reinigen c.v. ketels
•
Afstelling branders
•
Erkend keurder brandstoftanks
•
Dichtingsproef mazouttanken
met ULTRASOONTEST

Waaienberg 70 • 9500 G'bergen
Tel 054 41 78 02 • GSM 0475 93 97 95
E-mail freddy.borremans@skynet.be

SCHOORSTEENTECHNIEKEN

- Vegen van schouwen
- Specialiteit: plaatsen van ekel- en dubbelwandige inoxbuizen flexibels en charmottepijpen.
- Deskundige oplossing van alle schouwproblemen (bruine vlekken, slechte trek, condensatie)
- Herstellen en heropmeten van schouw
- Meer dan 1000 tevreden klanten

25 JAAR

NUTTIGE TIPS:
Bij herstelling of vernieuwing van schoorsteen let op, zeker op het volgende:
- Laat de werken uitsluitend uitvoeren door gespecialiseerde vakmensen.
- Vraag een schriftelijke garantie.
- Vraag tevens naar garantie na de werken en vermeld op de factuur voor welke brandstof de schoorsteen werd aangepast.
- Eis uitdrukkelijk dat de uitvoerders niet in onderaanneming werken.
- Betaal nooit enig voorschot.
- Eis werk naar Belgische normen.

Lid van de geschoolde schoorsteenvegersfederatie

Videocamera-onderzoek va de schoorsteen, CO-onderzoek

bvba **E. VAN GEYT**
Geregistreerde aannemer nr. 06.11.10
Kauwstraat 81, Sint-Lievens-Esse (Herzele)
Tel. 054 50 18 94 • 054 50 33 46 • 0476 32 79 74
Steenweg 183, Lierde
Tel. 055 42 82 53 • 0476 32 79 73

GRATIS PRIJSOFFERTE

Verzekeren
ter kennis van zaken
Leningen
het voordeligste op de markt
ONZE DOELSTELLING
met service... zonder fout!

ERKEND IMMO - WONING + VILLA'S GEVRAAGD
STATIONSPLEIN 1 - VERHAEGENLAAN 42 - G'BERGEN - TEL. 054/41.30.44

Bronzen Urbanus in Baljuwhuis

GALMAARDEN - Onder de muzikale begeleiding van de Tollembeekse muziekvereniging Amicato werd in het Baljuwhuis in Galmaarden de cultuurprijs 2003 uitgereikt.

Na het welkomswoord en enkele toneelopvoeringen van ondermeer de leerlingen van de muziekschool, werd hulde gebracht aan de laureaat van de Bronzen Urbanus 2003 namelijk Philippe Van Dixhoorn.

Bronstige Urbanus

De cultuurprijs werd uitgereikt door de enige echte Urbanus zelf. Deze stak dadelijk van wal: " volgend jaar ga ik hier niet meer de bronzen Urbanus weggeven, maar den bronstigen Urbanus dan zal die zaal hier dadelijk vol vrouwen zitten".

Dit was voldoende om het publiek aan het schateren te krijgen. Hij deed nog enkele minuten verder en de zaal genoot van hun Urbanus uit Tollembeek.

Philippe werd laureaat voor zijn niet aflatende inspanningen voor het promoten van het Belgisch trekpaard en zijn geschiedenis.

Zoals men weet was Vollezele vroeger het mekka van deze beestjes. In 1904 waren ze zelfs het belangrijkste exportproduct van België! Om al deze zaken niet verloren te laten gaan opende Philippe in Vollezele een museum van het Belgisch Trekpaard, het enige in België.

Dit museum krijgt binnenkort een nieuwe locatie in het gemeentehuis van Vollezele. - *MCT*

Foto Marc Colpaert

Centrum Welzijn Geraardsbergen

Het Openbaar Centrum voor Maatschappelijk Welzijn van Geraardsbergen zoekt een gemotiveerde :

ELEKTRICIEN

Profiel:

Polyvalent arbeider
Zelfstandig werken
Enige ervaring is een pluspunt
In teamverband kunnen werken
Ordelijk
Veiligheidsbewust

Wij bieden:

Aangepast loon
Aangename werksfeer
Extra legale voordelen

U heeft intresse?

Stuur dan snel Uw sollicitatie met c.v. naar het O.C.M.W. Geraardsbergen t.v.a. Voorzitter Erwin Franceus, Kattestraat 27- 9500 Geraardsbergen.

Verdere inlichtingen kan U bekomen bij Marc Wijnant, industrieel ingenieur (054/432030)

Joepelterre wordt weer Appelterre

APPELTERRE - Het ziet er naar uit dat de Ninoofse deelgemeente Appelterre binnenkort van zijn kwalijke reputatie van "Joepelterre" zal af geraken. Een paar verkeersdrempels zijn al volledig afgebroken en met betonvakken vervangen. Een acht-tal andere verkeersdrempels zijn al voor de helft afgebroken en vervangen door een gewone betonbestrating. Binnen enkele weken moet nog nauwelijks iets te merken zijn van de tien heuveltjes die menig vering op de proef heeft gesteld.

1 jaar Hangersraad

GERAARDSBERGEN - De handelsraad van Geraardsbergen heeft een uitloper gekregen in de vorm van een kaartersclub. Onder impuls van voorzitter Roland Vander Putten verzamelen in de Brisa elke maand tientallen kaarters die iets of wat met de Handelsraad te maken hebben. Zij spelen enkel kleuren-whist.

Op dinsdag 27 januari werden voor de eerste keer de kampioenen gevierd en mochten de leden aanschuiven voor een clubdiner. Het was een ideale gelegenheid om een clubfoto te nemen. Bij de leden zijn er vele gekende gezichten.

UITNODIGING

CD&V
Christen-Democratisch & Vlaams
CD&V JONGEREN

Burgemeester
PIERRE DENEYER
Schepenen, OCMW-voorzitter en mandatarissen

GALMAARDEN 2000 VRIENDSCHAP DANKBAARHEID VERDRAGZAAMHEID

eetfestijn
in zaal Willem Tell te Tollembeek

VRIJDAG 27 FEBRUARI 2004 van 18 tot 21u
ZATERDAG 28 FEBRUARI 2004 van 17 tot 22u
ZONDAG 29 FEBRUARI 2004 van 11 tot 15u
MAANDAG 1 MAART 2004 VAN 11.30 TOT 14U. EN van 18 tot 20u
NIEUW!

Verantw. uitg.: Gilbert Van Hautte, Avondvrede 65 - 1570 Galmaarden
ALLEN HARTELIJK WELKOM !

FitLine
Nieuwsbrief voor sport en gezondheid
Maandelijkse bijdrage over fitness en gezondheid!

Preventie van ernstig overgewicht werkt beter dan afvallen

Overgewucht vormt een zware belasting voor de volksgezondheid.Hierdoor dient hoge prioriteit te worden gegeven aan programma's voor gewichtbeheersing, die gericht zijn op de preventie van ernstig overgewicht (obesitas).

Preventieprogramma's zij namelijk efficiênter dan afvalprogramma's bij het tergdringen van het stijgende aantal mensen met overgewicht.zokan de preventie van een relatief geringe gewichtstoename (0,5 kg per jaar) de toename van obesitas aanzienlijk terugdringen(3,5%). Gezien over een periode van tien jaar kunnen hierdoor 26,000 nieuwe gevallen van gewichtsslijtage (artrose) en 19,000 nieuwe gevallen van arbeidsongeschiktheid worden voorkomen binnen de gehele Nederlandstalige bevolking op werkbare leeftijd. Dit stelt epidemioloog drs. Tommy Visscher in het proeftijdschrift waarop hij maandag 8 oktober aan de Universiteit van Wageningen promoveerde.Het onderzoek van Visscher vond plats in het Rijksinstituut voor Volksgezondheid en Milieuhygiëne (RIVM) en bevestigt dat obesitas steeds vaker voorkomt en ernstige gevolgen heeft voor de volksgezondheid.
Minister Borst (Volksgezondheid) heeft op 1 oktober in een brief aan de kamer laten weten dat zij haar beleid sterk wil richten op het vorkomen van overgewicht en obesitas . Obesitas, ook wel vetzucht genoemd, is wereldwijd toegenomen in de meeste landen met een hoog welvaartpeil en sinds kort ook in veel ontwikkelingslanden. In welvaartslanden komt ernstig overgewicht het meest voor bij mensen meteen relatief lage sociaal-economische status, in ontwikkelingslanden juistbij mensen met een relatief hoge sociaal-economische status. Tommy Visscher onderzocht bij het RIVM de gevolgen van ernstig overgewicht op de volksgezondheid. Hij heeft hierbij gebruikgemaakt van diverse grootschalige monitoringstudies die zijn uitgevoerd in de periode 1976 - 1997.

BUIKOMVANG

Visscher ontdekte dat de invloed van obesitas op de gezondheid bij ouderen beter te meten is via de buikomvang dan via de body mass index(BMI: gewicht gedeeld door de lengte in het kwadraat).Uit langdurig gezondheidsonderzoek onder Europese ouderen blijkt dat niet -rokende mannen met ernstig overgewicht een verhoogd risico van vroegtijdig overlijden hebben. Finnen metobesitas en artrose zijn 2,4 keer zo vaak arbeidsongeschikt en lijden langer aan ziekten die langdurig medicijngebruik noodzakelijker maken dan mensen met een normaal gewicht.Visscher vorspelt dat de verwachte toename van ernstig overgewicht zal leiden tot een hoger sterftecijfer, meer ziekteen meer lichaamelijke beperkingen onder de bevolking. Preventie verdient daarom een hoge prioriteit op de wetenschappelijke en politieke agenda.

Vervolgonderzoek.

De Nederlandse Hartstichting subsidieert een nieuw Nederlands preventieprogramma ter voorkoming van gewichtstoename dat afgelopen zomer van start is gegaan en waaraan Visscher deelneemt. In dit project bundelen gedrachtswetenschappers, voedingsdeskundigen en epidemiologen hun kennis om te bestuderen hoe gedrag omtrent eetgewoonten en lichamelijke activiteit te veranderen is ter voorkoming van obesitas

Bron:www.afvalleninfo.com

GALAXY LIFETIME CENTER
VOLDERSSTRAAT 118 • 9500 GERAARDSBERGEN • TEL. 054 41 01 11

Foor op de Kaai

GERAARDSBERGEN - De jaarlijkse foor vindt dit jaar niet plaats op de Markt. Door de renovatiewerken moest een andere plaats worden gezocht voor de foorattracties die normaal een standplaats op de Markt hebben. Op de Vesten en het Stationsplein is er natuurlijk wel nog foor.

Voor de meeste attracties werd een oplossing gezocht en gevonden langs de Begijnhofkaai. De 'Polyp' zal voor één jaartje worden opgesteld op het Stationsplein.

Zoals gewoonlijk zal de traditionele familiedag plaatsvinden op woensdag 25 februari vanaf 14 u.

De wekelijkse markt zal tijdens de foor doorgaan op zijn huidige plaats, mits een kleine aanpassing voor de kramen op het middenplein van het Stationsplein, deze zullen nl. worden verplaatst naar de Verhaegenlaan. Tijdens de Eerste Toog zal een deel van de wekelijkse markt verhuizen naar de Kaai en de Penitentenstraat.

Stoet over de Muur

GERAARDSBERGEN - De huidige stand van de werken in oogschouw nemend laat alles voorzien dat de krakelingenstoet 2004 de primeur krijgt om te voet over de gerenoveerde Muur te gaan. Op zaterdag 27 maart volgt dan de officiële opening met tal van eregenodigden uit diverse middens. En het voorrecht om als eerste georganiseerde wielerwedstrijd de Muur te testen wordt zoals het hoort voorbehouden aan de Ronde van Vlaanderen op zondag 4 april 2004.

Coördinatie

Het lag van bij het begin in onze bedoeling om de stabiliteitswerken aan de Muur en de renovatie- en rioleringswerken in de Oudenbergstraat en Klein Frankrijkstraat te beëindigen voor de doortocht van de Ronde van Vlaanderen. De zachte winter met weinig weerverlet maar vooral de goede coördinatie en de inzet van de aannemer Interplant, de diverse nutsmaatschappijen (VMW, Intergem, Belgacom en ICS) en het ingenieursbureau D'Hauwer-Van Der Schueren hebben er voor gezorgd dat de werken een maand voorop liggen op het geplande schema. We kunnen iedereen nu al uitnodigen om op zondag 22 februari ter gelegenheid van het Krakelingenfeest en de optocht naar de Oudenberg kennis te komen nemen met het prachtige resultaat van de renovatie van het Vlaamse wielermonument bij uitstek.

Freddy De Chou, Schepen van openbare werken

Jo Vally bij VLD

ZANDBERGEN - Jo Valley gaf bij Marie j een swingend optreden met tal van bekende nummers ten beste. Tijdens het 1 uur durende optreden genoten tientallen VLD-ers, de zaal zat bomvol. Na zijn optreden kreeg hij een mand met lekkers van Leonce Nachtergaele en bloemen van Marie. Er werd tot in de late uurtjes doorgevierd. Op de foto schepen Leonce Nachtergaele, Alain Merlaen(voorzitter) Conny De Paepe (secretaris) Christine Nachtergaele, Peter Neirinckx, Pascale Biesemans, Steve De Couck, Nancy Van Autreve en Sieglinde De Ville. -*MCT/Foto Marc*

F.C. Eendracht Moerbeke vzw groeit

MOERBEKE - De jeugdploegen van F.C.E. Moerbeke doen het goed. Beide kampioensteams van vorig jaar, miniemen en knapen, draaien weer mee boven aan de ranglijst met dus zlefs nog steeds uitzicht op een echte stunt, door voor het eerste jaar in een hogere reeks weer om de titel mee te strijden.

De afgelopen maanden zijn weer diverse nieuwe leden voor de jeugdreek-sen ingeschreven. F.C. Eendracht Moerbeke vzw zal vanwege dit nog steeds groeiende ledental in het voetbalseizoen 2004- 2005 met nog meer teams uitkomen in de Belgische jeugdcompetities. De club zal telkens met één of zelfs meerdere teams te vinden zijn in alle reeksen, van de duiveltjes jonger dan 6 jaar,over pre-miniemen en miniemen tot knapen en UEFA-juniors.

Alle kinderen uit de streek, jongens én meisjes uit Atembeke, Moerbeke, Viane en wijde omgeving zijn altijd welkom om de sfeer eens te komen proeven tijdens de gratis voetbalstage tijdens het Paasverlof of op het duiveltjestoernooi op 17 en 18 april 2004 op de terreinen aan de Zikastraat.

Voor inlichtingen kunt U altijd bellen of mailen met Pascal De Bruyne, jeugcoördinator van F.C. Eendracht Moerbeke vzw.

Nieuwe jeugdspelers altijd welkom !

KBC

WIJ HEBBEN HET VOOR U
KBC-Verzekeringen

Verzekeringen in de kijker:

KBC - MOTORRIJTUIGENVERZEKERING
Beste voorwaarden aan scherpste prijzen,
ook voor jongeren
Levenslange verzekeringsgarantie

KBC - WONINGPOLIS
Brandverzekering tegen alle risico's

Arthur CAMBIER
Edingseweg 204 - 9500 Geraardsbergen - Tel. 054 41 48 20
GSM 0475 28 30 91 - Fax 054 41 00 21 - cbfa30247

Voetbalclub F.C. Eendracht Moerbeke vzw
richt in:

Groot steak en vol-au-vent eetfestijn

Zaterdag 21 februari
van 18 tot 21 uur
En zondag 22 februari
van 11 tot 14 uur

Parochiezaal
Viane-Beverstraat

KRUISWOORDRAADSEL NR. 155
OPGAVE VAN 9 FEBRUARI 2004

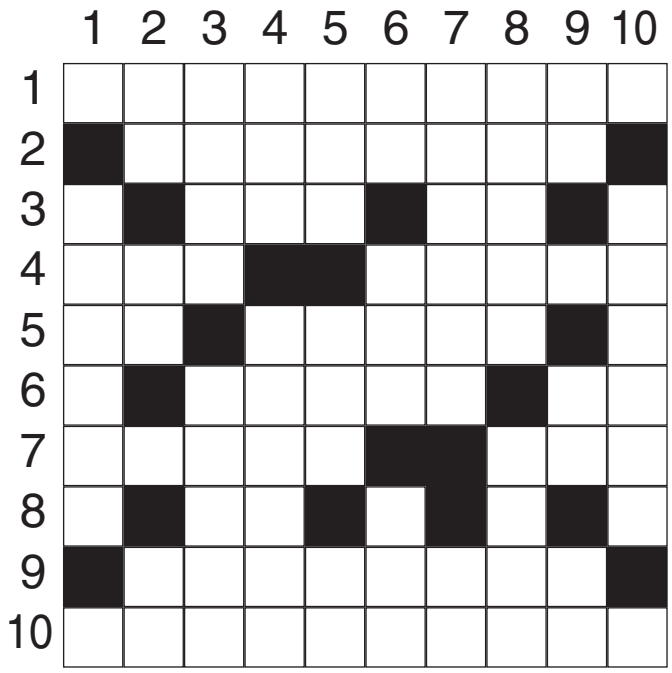

KRUISWOORDRAADSEL Nr 155

HORIZONTAAL 1.Voorbereiding. 2. Bovenste laag van het bekleedsel van organen. 3. een zekere - nummer. 4. Gemeente in Gelderland - taille. 5. Muzieknoot - dubbel zout. 6. Rechthoekig - pers. vnw. 7. Op de bodem der zee levend dier - Waalse gemeente. 8. Rivier in Rusland. 9. een plan overwegend. 10. Vreemd, ongewoon.

VERTIKAAL. 1. Kwal. 2. Rivier in Italië - bijzonder onderwijs. 3. Frans opvoeder, grondlegger van het systematisch onderwijs voor doofstommen - de zuidelijkste kaap van Zuid-Amerika. 4. Puntig voorwerp - het ter beschikking gestelde. 5. Dochter van Zeus - verbinding - rivier in Friesland. 6. Symbool voor rhodium - afkorting van een evangelist - het vroegere Oost-Duitsland. 7. Epos van Vergilius - lengtemaat. 8. Uit voorraad gebruiken - God van het vuur. 9. Ter plaatse (Lat. afk.) - binnen - symbool voor eenheid van kracht. 10. Lichamelijke reactieverschijnselen tengevolge van aanhoudende spanning.

OPLOSSING Nr 154

HORIZONTAAL. 1. KORAN - ETNA. 2. ANUS - EEG. 3. ARAS - TALEN. 4. RAM - TAPE. 5. SN - NERING. 6. KEUKEN - ES. 7. EDEN - NET. 8. RODIN - MALI. 9. OP - STAAR. 10. SALT - SLEET.

VERTIKAAL. 1. KAARS - TROS. 2. RANK - OPA. 3. RAAM - EED. 4. ANS - NUDIST. 5. NU - TEKENT. 6. STAREN - AS. 7. APIN - MAL. 8. TELEN - NARE. 9. NEE - GEEL. 10. AGNI - STIKT.

ZOEKERTJES

TE KOOP

TE KOOP - Halve jonge koe voor diepvries. Op natuurlijke wijze gekweekt. Bij particulier. Delen met eigenaar. Tel. 09/360.59.63 of gsm 0495/24.22.45 (4-5)

TE KOOP - Prima hooi en stro - brandhout - ook gebracht mits vergoeding. Tel. 054/41.61.82 (2-3)

TE KOOP - 3 mazoutkachels van 11.000 Kcal + 1 mazouttank 1.200 l. Alles voor 500 euro. 0475/39.33.52 (2-5)

TE KOOP - Twee prachtige echte nertsmantels. Als nieuw. Enkel voor kenners. 0477/38.18.58 /2-3)

TE KOOP - 2-pers. Slaapk + matras-lattenbodem-diepvries 220l-koersfiets-bromfiets Peugeot-naaimachine Foenix-eetkamer Breughel-eiken salon 3zit+2zit+1zit+salontafel-1pers.-bed+boekenkast Prijs overeen te komen. 0498/38.32.92. (2-3)

TE KOOP - Mazoutvuur Fond 2 jaar Prijs overeen te komen Tel. 054/41.03.35 na 18 18 u. (2-3)

TE KOOP - eiken eetplaats,bar,leder salon,salontafel 1500 euro tel:054/589806 (3-5)

TE KOOP - eetkamer ,ovale tafel=6 stoelen+wandkast goede staat. Prijs te bespreken 054502665 (3-7)

TE KOOP - wegens verhuis: keukenmateriaal, boeken,enz van1 tot 50 euro. Tel 0485/950480 (3-6)

TE KOOP - Efel allesbrander,gietijzer+gregoire- rustiek kachel. 0497/413123- 055/423667 (3-3)

TE KOOP - verplaatsbare frituur. Hob u wit contr 8X5 m. Volledig ingericht met stoof en frigotoog klaar om starten. Tel0475/613253 Verstraeten Hasselt (3-5)

TE KOOP - Duivenbak BAKA 6M+div.duivenbakken. Ankaert 054411398 (3-4)

TE KOOP - Afwasmachine Siemens Lady150. Allesbrander Wellstraler. Prijs otk 0479/27.60.88 (3-5)

IMMO

TE KOOP

TE KOOP - Staanplaats voor wagen - nr 10 Dierkoststraat Prijs 6.200 euro - gsm 0475/41.97.28 (2-5)

TE KOOP - Lierde-Deftinge, Kruisstraat 59, woonhuis met boomgaarde/weide, bouw uit de jaren 50. Van Damme, tel. 054/41.06.17

TE KOOP - Wegens verhuis : bl-geruite salon + tafel : 300 euro - jacuzzi : 8.700 euro - 2 relaxz : 400 euro - naaimachine Anker (tafelmodel) 150 euro - zw-bureel+stoel : 150 euro - slaapkamer (zw-es) 400 euro - diepvries h 0,80m-l 1m10 : 150 euro. Tel. 054/41.39.49 - gsm 0477/604.052 (22-23)

TE HUUR

TE HUUR - Geraardsbergen huis 2 slpk badk 2 wc liv keuken Kattestraat 70 Tel. 0474/68.63.65 (2-3)

TE HUUR - alleenstaande fermette 513 m2 volledig ingericht, 2slpk, Goeferdinge 600 euro/mnd 0477/503412 (3-4)

TE HUUR - huis met tuin, 2slpk+comf, 420 euro, tel: 054/588264 (3-4)

TE HUUR - app, inkom, living, keuken, bmdk, 1slpk, berg, terr, kelder,astridl 109 Ger. Tel:054/413251 (3-6)

OVER TE NEMEN
TE NINOVE
tearoom - snack - ijssalon
zeer interessante prijs
moet weg wegens 2de zaak
0475 34 39 86

TE KOOP VOOR HORECA

- Volautomatische koffiemachine Jura 1.000 euro
- Croque monsieur apparaat 300 euro
- Frigotoog 1m50 1300 euro
  2m00 1500 euro
- Kassa Towa 1000 euro
- Friteuse aardgas 3 X 15 l ideaal voor kantine of eetfestijn met afzuiging Perfekta 600 euro
- Ysschepdiepvries 780 euro
- Vacuummachines vanaf 1000 euro (nieuw)
- Inox werktafels vanaf 295 euro

Alle aankoop en verkoop
van horecamateriaal
Inlichtingen
0478/512.220

Zangkoor Kaktus 35 jaar jong

SCHENDELBEKE - Toen in 1970 het zangkoor opgericht werd als middel om jonge mensen bijeen te brengen, heeft niemand gedacht dat dit koor in 2005, 35 jaar nadien, nog steeds zou kunnen leven.

Honderden missen werden intussen opgeluisterd, tientallen optredens voor allerlei verenigingen verzorgd, verschilende jaren werd zelfs toneel gespeeld en kunstconcerten bezorgden onze medemens een gelukkig moment.

Ook in het buitenland werd opgetreden: Hongarije, Tsjechie,Slowakije en Duitsland.

Dit jaar doet het koor weer Duitsland aan en wordt voor de tweede maal in Bernkastel-Kues (Moezel) gezongen, dit tot grote voldoeningvan de plaatselijke bevolking.

Het is dan ook niet toevallig dat het koor van 2005 een jubeljaar wil maken!

Eigenlijk is het niet te geloven wat mensen *samen* mogelijk kunnen maken, dank zij een wekelijks repetitie op maandag vanaf 19.30 tot 21 u. in het lokaal in het Buurthuis te Schendelbeke.

Wie graag zingt en deel wil uitmaken van deze groep is altijd welkom.

Om dit alles financieel te kunnen dragen doet het koor beroep op allen voor hun tweejaarlijkse trippenkermis in het Buurthuis te Schendelbeke op 21 februari, vanaf 17 u. Volwassenen betalen 7 euro en kinderen 3,5 euro. Iedereen is van harte welkom!

Brandweerman ten grave gedragen

NEDERBOELARE - Vorige week donderdag 5 februari had de uitvaartplechtigheid plaats van vrijwillig brandweerman Alain Lamarcq. Hij stierf op 29 januari, na een slepende ziekte, op 52-jarige leeftijd in het UZ van Gent.

Alain was nog in actieve dienst bij de Geraardsbergse Vrijwillige Brandweer en had 35 dienstjaren. Het voltallige korps begeleide hem naar zijn laatste rustplaats en vormde in de middenbeuk van de kerk een erehaag. Het waren zijn ploegmakkers die de kist droegen.

In zijn homilie onderstreepte de pastoor de dienstbaarheid, de dankbaarheid, de vriendelijkheid en het optimisme van Alain.

Dat Alain veel vrienden had, bewees het feit dat de kerk op de Reep vol zat. Onder de aanwezigen waren er ook veel leden van sportclubs.

Alain was lid van de wielerclub "Jong en Moedig" en enkele decenia geleden was hij ook actief in het liefhebbersvoetbal. Hij was één van de eerste leden van V.K. Den Brand.

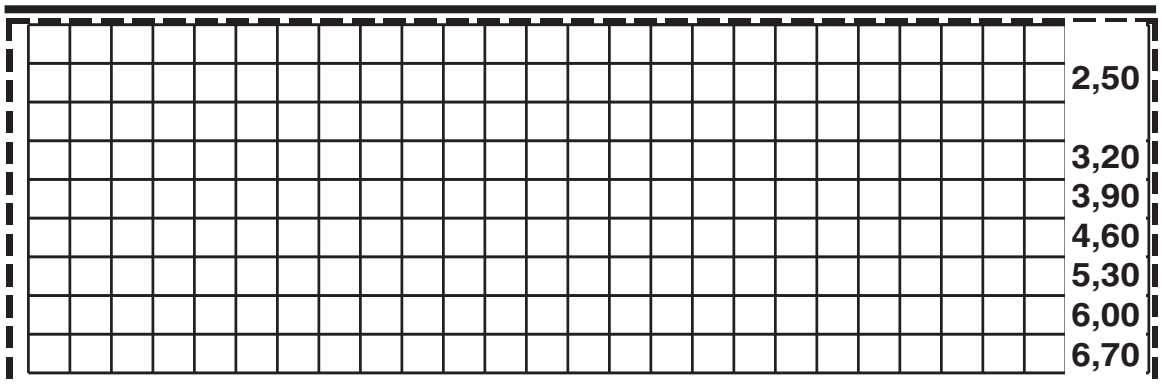

2,50
3,20
3,90
4,60
5,30
6,00
6,70

Rubriek o ik zoek te huur o te koop o auto's o ik zoek te kopen o te huur o moto's o werkaanbiedingen o vastgoed o Kader

● zwart vlak witte letter

Naam en voornaam .....

Straat ..... **nr** ..... **bus** .....

Postnr - Gemeente ... ...

BTW-nummer **BE** ... ...

Aantal keren te publiceren ..... **X** ..... **EUR +** ..... **= Totaal bedrag** ..... **EUR**

Handtekening

Vul uw tekst in, in bovenstaande raster. Gebruik 1 vakje per letter, cijfer of spatie. Duidt aan onder welke rubriek uw inlassing dient te verschijnen. Vul uw naam en adres in, en eventueel uw btw-nummer (voor de handelaars).
Voor de eerste 3 lijnen betaalt u 2,50 EUR per bijkomende lijn betaalt u 0,70 EUR Voor een kader rond uw advertentie wordt 1,40 EUR extra aangerekend en voor witte letters op zwarte achtergrond is dat 2,00 EUR Voeg geld of cheque bij uw bestelling.
Vermenigvuldig het bedrag met het aantal keren dat de advertentie moet verschijnen en stuur deze bon naar: **'t SPUWERKE - VEN Productions bvba**
Nieuwstraat 54
9500 GERAARDSBERGEN

Deze prijzen zijn inclusief 21% btw

A.V.V.V. voetbal

Wedstrijden 31 jan

Afdeling 1

AFGELAST

Afdeling 2 B

AFGELAST

Afdeling 3 A

AFGELAST

Wedstrijden 7 febr

Afdeling 1	
F.D.C. - CAFEBOONTJES A	4 - 0
KIWIS B - SPARTA DEN BOS A	4 - 0
CRISTAL BOYS A - POLONIA	0 - 5
FONTAINE AVENUE - BOBO A	2 - 1
DEPOT - BUIZINGEN A	2 - 0
DE VISSERS - J.B.UNITED	1 - 0

Afdeling 2 B	
DILBEEK - DE LANTAARN	0 - 0
DE FLIPPERS - BOUWVRIENDEN	1 - 1
CONGO - PALLIETERKEN	4 - 2
DREAM TEAM - HONDZOCHT/KANAAL	1 - 2
LAMME GUICHE - JUNGLE BOYS	1 - 0
ESSENBEEK A - LEMBEEK A	2 - 1
NICKYSPURTERS A - STROPPEN	3 - 0

Afdeling 3 A	
NEDERBOELARE - CELTIC HALLE	1 - 6
NIEUW RODE - SAFIRA	8 - 0
OLYMPIA - DE LEEUWERIK	0 - 3
UNION SAINTOISE - T GAREEL A	0 - 0
POLDER - BUIZINGEN B	3 - 0
ESSENBEEK B - TOERIST	4 - 1
DAVIDSKORNUITEN - YOUNG BOYS	6 - 0

Algemeen klassement op 24 januari 2004

AFDELING 1		AFDELING 2		AFDELING 3	
1. POLONIA	41	1. NICKYSPURTERS A	43	1. DE LEEUWERIK	44
2. J.B.UNITED	37	2. LAMME GUICHE	34	2. NIEUW RODE	43
3. DE SJOETERS A	33	3. STROPPEN	30	3. OLYMPIA	35
4. FONTAINE AVENUE	31	4. LEMBEEK A	27	4. UNION SAINTOISE	31
5. KIWIS B	28	5. ESSENBEEK A	26	5. T GAREEL A	28
6. CRISTAL BOYS A	27	6. DILBEEK	24	6. DAVIDSKORNUITEN	27
7. DEPOT	26	7. DE FLIPPERS	23	7. CELTIC HALLE	24
8. F.D.C.	20	8. CONGO	23	8. ESSENBEEK B	23
9. DE VISSERS	19	9. PALLIETERKEN	22	9. POLDER	23
10. OPEL BOYS A	18	10. DE LANTAARN	21	10. TOERIST	15
11. BUIZINGEN A	18	11. JUNGLE BOYS	20	11. YOUNG BOYS	13
12. CAFEBOONTJES A	17	12. DREAM TEAM	19	12. NEDERBOELARE	11
13. BOBO A	15	13. HONDZOCHT/KANAAL	16	13. SAFIRA	9
14. SPARTA DEN BOS A	15	14. BOUWVRIENDEN	9	14. BUIZINGEN B	8

Voor publiciteit in 't Spuwerke
Telefoneer 0496/52.84.00

TAFELTENNIS

15de speelweek GEMO A (Geraardsbergen) onverslagen met nog zeven wedstrijden te gaan.

1. Gemo A	30pt
2. Hamme B	27pt
3. Knal C(Deinze)	24pt
4. Ronse A	17pt
5. Buggenhout A	16pt
6. Rooigem c	15pt
7. Temse A	14pt
8. Hamme C	13pt
9. Madelon A	9pt
10.Egmont	9pt
11.Sterke Stut	5pt
12.Offensief(Merelb.)	1pt

Noteer alvast 21/2, 6/3 en vooral 27/3 voor de resterende thuismatchen. Gemo rekent op veel supporters tegen Hamme B, Buggenhout A en Hamme C.

Rangschikking ploegen Gemo
De jeugdploegen haalden de puntjes op verplaatsing en blijven knokken op eerste rang. Zowel Gemo D in 3deprovinciale als de E-ploeg in 4de en de H-ploeg in 6de provinciale blijven hardnekkig voor hun plaats spelen.

Zin om ook eens een ping-pongballetje te slaan? Welkom van maandag tot donderdag vanaf 19 u. en op zondag vanaf 13.30 u.

Voor alle informatie over tafeltennisclub Gemo, bezoek de website WWW.TTCGEMO.BE en teken het gastenboek of breng een bezoek in de club, Boelarestraat 64. tel. 054/41.31.31

Nacht van de dubbels

Wout Machtelinckx en Bjorn Pauwels zijn de verdiende winnaars van de Nacht van de dubbels.

Veertien ploegen maakten van de competitie-rustdag gebruik om het op zaterdag 7 februari tegen elkaar op te nemen.

Na een slopende, maar gezellige avond waren het Wout Machtelinckx (NG) en Bjorn Pauwels (E6) die rond middernacht de finale konden spelen tegen Koen Malfroid (D6) en Christophe Van Den Broeck (E6). De winnaars zijn gekend. De jeugd heeft bewezen klaar te staan om de opvolging bij TTC GEMO te verzekeren.

GERAARDSBERGEN CULTUREEL CENTRUM DE ABDIJ

ABDIJSTRAAT 10 • 9500 GERAARDSBERGEN • 054/41.13.94 • E-MAIL: INFO@DE-ABDIJ.BE • WWW.DE-ABDIJ.BE

Vrijdag 13 februari
LERAARSCONCERT
De kunstacademie organiseert zijn leraarsconcert in het Arjaantheater.
Arjaantheater - Aanvang: 20.00 uur
Info: 054/43.42.41 - Kunstacademie

Maandag 16 februari
CREA-ATELIER - MAKEN VAN EEN RING
Het cultuurcentrum De Abdij organiseert een crea-avond met lesgeefster Truus Debouvere in het Koetshuis. Deze avond wordt er een ring gemaakt.
Koetshuis - Aanvang: 19.00 uur tot 22.00 uur
Inschrijven verplicht
Info: 054/33.69.59 - C.C. De Abdij - 054-41.13.94
info@de-abdij.be - www.de-abdij.be

15 tot 22 februari
TENTOONSTELLING
"KIEZEN VOOR KUNST"-REGIONAAL
"Kiezen voor Kunst", een project van Curieus-Vormingswerk Geraardsbergen, is in de loop van jaren in de beeldende kunst een begrip geworden. Vele tientallen kunstenaars hebben aan deze tentoonstellingen deelgenomen. De drempel was en is zowel voor de deelnemende kunstenaar als voor de bezoekers zo laag mogelijk gehouden. Dat laagdrempelige initiatieven ook kwaliteit kunnen bieden staat buiten kijf en blijkt voor "Kiezen voor Kunst" uit het feit dat sommige laureaten tot grote namen in de beeldende kunst zijn uitgegroeid. De Geraardsbergenaar André Bruylandt, laureaat in 1993 behaalde sindsdien verschillende prijzen waaronder vorig jaar nog de 1ste Cultuurprijs van de Stad Geraardsbergen. Na de lokale ronde komt nu de regionale eind-tentoontoonstelling, waaraan 200 jonge- en amateurkunstenaars deelnemen, naar het Koetshuis.
Koetshuis
Openingsuren: alle dagen van 14.00 tot 18.00 uur
Info: 054/41.82.90 - Lampens Jonny

Zaterdag 14 februari
PROCLAMATIE
"KIEZEN VOOR KUNST"-REGIONAAL
"Kiezen voor Kunst", een project van Curieus-Vormingswerk Geraardsbergen beleeft zijn hoofdpunt met de bekendmaking van de eindwinnaars in het Arjaantheater. De proclamatie wordt opgeluisterd met een totaal-cultuurspektakel met dans, muziek, woord en zang gebracht door Geraardsbergs jong talent.
Arjaantheater - Aanvang:19.30 uur - Toegang gratis
Info: 054/41.82.90 - Lampens Jonny

Pijnlijke of moeilijke voeten?
Verwen jezelf met comfortschoeisel. De nieuwe collecties van Dorndorf, Fortuna, Hickersberger (met alpenkruiden), Kästner, Maya, Modissa, Remonte ,Rohde en Theresia zijn verkrijgbaar bij
Schoenhandel Schrever
Grotestraat 73 - 9500 GERAARDSBERGEN - ☎ 054 41 27 18

Vogelvereniging DE PESTVOGEL
14de eetfestijn op zondag 7 maart 2004
van 11.30 tot 15 u.
in zaal Parochiaal Centrum, Groteweg 235A, G'bergen
Gepocheerde zalm met groentjes 11 euro, Blinde vinken 11 euro,
Steak met diverse sausen 11 euro en kindermenu 6 euro.

KANARIESHOP
Lessensestraat 78 - GERAARDSBERGEN - ✆ & fax 054 41 19 20
HK 503 00 919
FEBRUARI : OPRUIMINGSMAAND
AKTIES
HONDENPARADIJS:
Kruisingen Yorkshire - kruisingen Poedel
❒ Chinchilla's
❒ Dwergkonijntjes - cavia's - hamsters - ratten - Hangoortjes
❒ Repti-stand : Pythons - Leguanen - Slangen ...
❒ Vogels en alle benodigdheden
Ook voedseldieren, diepvriesvoeding, krekels, voedervisjes
AKTIE: tal van hondeneten aan ronde prijzen
Kanarieshop ruimt op !!! op=op
Nog tal van akties op manden - kussens - hondejasjes - hondespeelgoed - .....
PROPLAN - ROYAL CANIN - EUKANUBA - DOKO - BENTO - HILLS - FRISKIES voor honden
PROPLAN - FRISKIES - IAMS - EUKA-CAT - HILLS - ROYAL CANIN - FELIX voor katten
Nu op aanvraag PEDEGREE-PAL* Verkrijgbaar: hondenvoeding EURO-PREMIUM
OPENINGSUREN : maandag, dinsdag, woensdag en vrijdag vanaf 10 u. tot 12 u. en van 14 u. tot 18.30 u. Vrijdag tot 19 u. Zaterdag van 9.30 u. tot 19 u. doorlopend.
SLUITINGSDAG DONDERDAG WIJ LEVEREN GRATIS AAN HUIS!

Schoonheidsinstituut
Karine Schotte
&
dochter Evelyn
Brambroek 19b - 9500 Ophasselt

VALENTIJNTIP
Cadeaubons voor
Airbrush-Tanning
of verwenkuren allerhande
Uniek in onze regio
AIRBRUSH TANNING BRUININGSSYSTEEM
Het concept !
✻ dé doorbraak in bruinen zonder zon
✻ vlekkeloze, uiterst natuurlijke teint
✻ voor gedeeltelijke (gelaat, décolté) of complete lichaamsbruining
✻ slechts 10 minuutjes aanbrengtijd
✻ tot 10 dagen schitterend bruin
✻ 100% risicovrij, gezond en veilig op de huid
✻ op basis van natuurlijke producten
✻ nooit meer een verbrande of vroegtijdige oude huid door UV-stralen
✻ voor alle huidtypes

De Oudenberg : een he

GERAARDSBERGEN - Zoals veel -of moeten we zeggen alle- andere steden telt Geraardsbergen een aantal "heilige plaatsen" en met het adjectief "heilig" verwijzen we hier niet noodzakelijk naar het religieuze al dienen we dit ook niet uit te sluiten. We zijn er bijna zeker van dat de Oudenberg hier vooraan staat in de rij plaatsen die voor het epitheton "heilig" in aanmerking komen al kunnen de meest uiteenlopende motieven hierbij een rol spelen. We geven er enkele... Sommigen beschouwen de Oudenberg als heilig omdat hij sinds 1294 en tot vandaag een religieus heiligdom is. Volgens anderen verdient het hoogstgelegen punt van de streek die sacrale kwalificatie omwille van de mysterieuze nooit leegstaande vijver aan de voet van de even mysterieuze heuvel.

De hel van Vlaanderen

En wat moeten we zeggen van die heuveltop als bekroning en hoogste punt van de Muur, dat wereldvermaard monument in de wielergeschiedenis? Het massaal aantal kijklustigen dat die taaie bult in de Vlaamse Ardennen gaat bezetten, telkens als er grote wielerwedstrijden over heenrijden, roept beelden op van een heiligdom, onder de voet gelopen en overrompeld door een schare profane bedevaarders. Ook voor de ontelbare wielertoeristen die hem jaar-lijks op hun palmares willen schrijven is de Muur een niet te miskennen heiligdom dat -hoe contradictorisch dit ook mag klinken- meteen ook het centrum is van de demonische "Hölle von Flandern".

Voor de talloze gewone stervelingen die er, op ieder ogenblik van de dag en in elk seizoen, op zoek gaan naar zichzelf of naar de rust, de natuur of de steeds wisselende panoramische vergezichten is de Oudenberg dan ook weer een heiligdom, weliswaar in weer een andere betekenis.

We zouden dit lijstje nog kunnen uitbreiden maar sluiten het af bij de eeuwenoude traditie die er nu zondag 22 februari weer tot leven komt: ook de lentefeesten van de Krakelingenworp en de Tonnekensbrand die sinds mensenheugnis op de Oudenberg worden gevierd, kunnen een reden zijn om de plaats van het gebeuren "heilig" te noemen...

Meningen verdeeld over betekenis

Hoewel de "Oudenberg" in de hele regio een begrip is dat iedereen vertrouwd in de oren klinkt, zijn de meningen verdeeld niet alleen als het de reden tot sanctificatie betreft maar ook als de betekenis van dit woord aan bod komt: zowel het eerste als het tweede woordstuk kunnen problemen scheppen.

De meesten die zich over de etymologie van het woord Oudenberg heenbuigen nemen aan dat het laatste woordstuk duidelijk is: "berg" komt overeen met het Franse "(Vieille) Montagne" en de Latijnse vormen "(vetus) mons" en "(antiquum) montem"... Het eerste woordstuk is des te ingewikkelder.

Uit wat we zonet in de Franse en de Latijnse versies tussen haakjes plaatsten leiden sommigen af dat het geen jonge maar een oude berg betreft. Net als pater Marcel moeten we die stelling verwerpen want "inderdaad alle bergen zijn oud!" Zoals dadelijk zal blijken, is die foute verklaring toe te schrijven aan de latere letterlijke vertaling van de oudere Germaanse vorm.

Theo Maes heeft een verklaring die we nooit eerder lazen al is ze verwant met de vorige: "Heeft iemand al de naam willen verklaren door verwijzing naar de oude benaming van onze stad: Geroutsberge? Die ou-klank in de Frankische dialecten stemt overeen met de al-jol-klank in de Saksische: Nl. oud-Duits alt- Engels old. Zoals men weet is de oudste vorm van 'Geraard': Gerawalt, later geëvolueerd tot Gerout. Nu vraag ik me af of de bevolking in de eeuwen toen (haast) geen mens nog wist wat Geeroutsberge betekende, gewoon dacht dat het 'oud' betekende en bijgevolg de berg 'oud' ging noemen".

Berg van Aldo of van Huno?

Oude spellingen als oudenberghe, houden berghe, oudenbeerch... doen dr. Maurits Gysseling -via het Duitse altdenken aan "hoge berg". Zijn opvolger, dr. Luc Van Durme, echter interpreteert de plaatsnaam als "*aldon-berga", berg van Aldo.

Auguste de Portemont citeerde een variant die hij in "quelques vieux documents" aantrof: Hunniberch en Hunnenberg die we in verband kunnen brengen met het oude toponiem Hunnegem. Zoals Hunnegem betekent "woonplaats van de lieden van Huno" zou de Hunnenberg er kunnen op wijzen dat ook dit territorium op de rechteroever van de Dender oorspronkelijk aan Huno en zijn verwanten heeft toebehoord.

De etymologie van Albert D'Haese gaat ervan uit dat het tweede bestanddeel van het woord niet "berg" maar "burg" is. Bijna vijfduizend jaar geleden vestigde de eerste bevolking zich hier op de heuvel die ze, als een hogergelegen burg, gemakkelijk kon beschermen tegen aanvallers. In de loop van de elfde en twaalfde eeuw verliet de bevolking de "oude burg" of "oude berg" en koos ze voor de lagergelegen stad die eveneens door wallen werd beschermd. Terloops wijzen we er op dat Bert D'Haese o.m. in Nederland verwante namen aantrof als "den ouden burg, Oudborg en Hunneschans". Tot slot verwijst hij ook naar het oud-Germaanse "alh (= tempel)" dat hij beschouwt als het eerste bestanddeel van de Geraardsbergse uitspraak "Aambaarg" voor Oudenberg. Se non è vero, è ben trovato.

Odinberg

Voor de laatste interpretatie gaan we te rade bij Victor Campen. Omdat onze verre voorouders, ook na hun bekering tot het Christendom, trouw bleven aan die voorchristelijke gebruiken en "Odin nog vereerden in hunne uitgestrekte bosschen" gaf Paus Gregorius de Grote (601) de opdracht niet de oude heiligdommen te vernielen maar "enkel de afgoden aldaar vereerd". Die heidense offerplaatsen moesten worden besprenkeld met gewijd water en worden omgevormd tot christelijke verzamelpunten met altaren en relikwieën. Ook de jaarlijks terugkerende voorchristelijke feesten moesten in leven worden gehouden maar dan in gekerstende vorm: zo overleefde het Joelfeest als ons Kerstfeest. Voor de viering van dergelijke "roerende heidensche feesten" was de Oudenberg, met zijn "geheimnisvolle vijver" bijzonder geschikt.

Campen is de eerste die suggereert dat die plaatsnaam wellicht etymologisch afkomstig is van "Odinberg" aangezien "Odin in onze streek bijzonder vereerd werd. Kan het niet zijn dat de eerste christene schrijvers -allen monniken of geestelijken- 't zij uit onwetendheid van den rechten naam, 't zij uit haat van al wat het heiligdom herinnerde, den 'Odinberg' herschapen hebben in 'Ouden-Berg'?". Ook Omer Wattez, de vader der Vlaamse Ardennen, deelt die mening.

In de mythologische literatuur staat Odin (ook Wodan genoemd) bekend als de voornaamste en machtigste god van de Germanen. Hij was de vader van goden en mensen en in de "natuurvergoding" was hij de lucht, het licht of de kracht der elementen. Als opperste god bestuurde hij het heelal, beschermde hij kunst en wetenschap en stond hij bekend als een woeste krijger. In de nabijheid van heilige

COPPENS VICKY TRAITEUR

DAGSCHOTELS AAN 4,50 EURO

Gratis aan huis geleverd 's middags, 's avonds afhaling tussen 17 en 19.30 u. Bellen voor 10.30 u.

Tel. 054 50 45 85

Ook te verkrijgen : dagsoep	60/liter
Dagschotel met soep	5 euro
Dagschotel met soep en dessert	5,30 euro
koude schotels, spaghetti , vispannetjes balletjes in tomatensaus	4,50 euro
Ook zoutarm en diabetisch dieet	

Eethuis 't Dorpspleintje, Idegemplein 8, IDEGEM

DAGSCHOTELS AAN 4,50

Februari

Di	10/02	varkensgebraad met prinsessen en aard.
Woe	11/02	braadworst met savooikool en aard.
Do	12/02	kippebil met fruit en dennenaardappelen.
Vrij	13/02	vispannetje met groentjes en puree of vlees.
Za	14/02	parelhoenbil met frambozensaus en kroketten.
Zo	15/02	konijn op vlaamse wijze en aard.
Ma	16/02	ham met witloof en kaassaus en puree.
Di	17/02	vogelnestje in tomatensaus en aard.
Woe	18/02	kalkoenmignonette met schorsneren en aard.
Do	19/02	kip blinde vink met snijboontjes en aard.
Vrij	20/02	opgevulde scholfilet met worteltjes en puree of vlees
Za	21/02	hamburger met sla en tomaten en gebakken aardappelen.
Zo	22/02	kruidenfilet met groentenkrans en kroketten;
Ma	23/02	vol-au-vent met aard.
Di	24/02	stampot van spinazie met gehakballen.
Woe	25/02	kalkoengebraad met witloof en aard.
Do	26/02	halve kip met fijne groentjes en kroketten.
Vrij	27/02	zalm met kreeftensaus en bloemkolen en puree of vlees.
Za	28/02	varkensgyros met fruit en gebakken aardappelen.
Zo	29/02	opgevulde kipfilet met groentenkrans en kroketten.

Voor de dagschotels nu ook een ronde in Brakel !

"Den Dijk"
Taverne - Restaurant

De Dijk 4
9500 Geraardsbergen
(Onkerzele)
Tel. 054 32 41 69

= vlakbij =
= De Gavers =

Reservatie noodzakelijk

Valentijnsmenu

Zaterdag 14 en zondag 15 februari

Aperitief met hapjes van de chef

Fijn wortelsoepje

Zeewolf met risotto van boontjes en zuiderse tomatensaus met basilicum

Sorbet van het huis

Struisvogelfilet in kriekensaus met plukverse champignons en puree van knolselder

Koffie met valentijnsdessertje

menu: 39 euro
met aangepaste wijn: 49 euro

Voor al uw feesten thuis of op verplaatsing, één adres

MCoesens

Delicatesse
Slagerij
Traiteur - Kaas

Gentsestraat 95 - Geraardsbergen
Tel. 054 41 23 29
www.delifoodcoesens.com

Ovenklare menu's vanaf 15,99 €
Koude bufetten vanaf 14,00 €
Combinatiebufetten koud & warm vanaf 19,00 €
Verzorgen van eetfestijnen voor verenigingen
Koude schotels, gourmet- en fondueschotels
Kaasschotels en kaasbufetten

Kom gerust langs en vraag vrijblijvend onze uitgebreide menukaart.

VERNIEUWDE PRIJSLIJST VOOR EETFESTIJN

Tearoom - Snack - Restaurant

Adagio

Het eethuisje in het uithoekje van het pajottenland stelt voor

Valentijnmenu

€ 30

Zaterdag14 en zondag 15 februari

Aperitief met voorproevertje

Huwelijk van scampi's en St. Jacobsvruchten op een bedje van tagliatellie en spinazie

Struisvogelfilet Valentijn fine champagne

Valentijnshartje

Mokka

Met aangepaste wijnen €37

Voor reservatie:
Tel. 054 51 84 80 - Fax: 054 51 84 83
Marktplein 2, 1570 Galmaarden
Tijdens de maand februari mosselsuggesties
Alle dagen open, dinsdag gesloten, keuken doorlopend.

eilige plaats

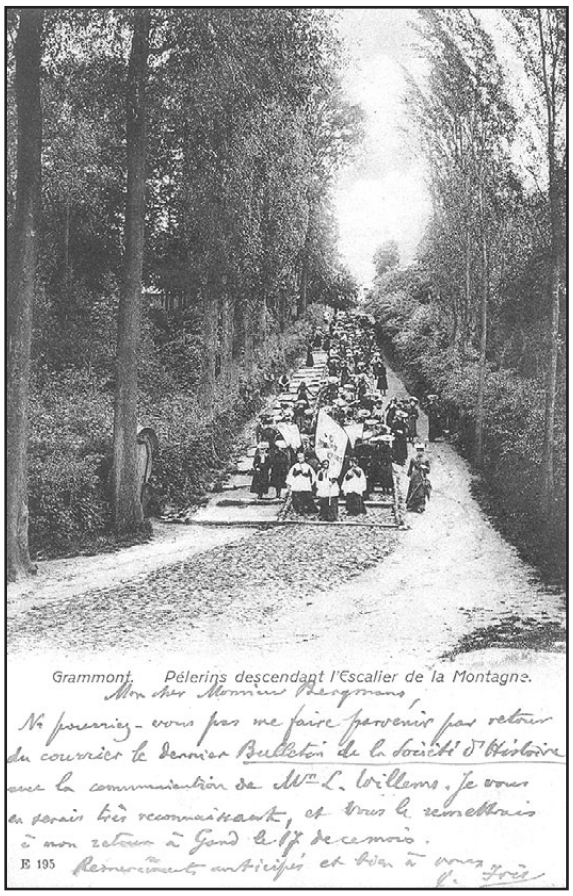

In 1906 verstuurde stadshistoricus Victor Fris (1877-1925) deze prentbriefkaart naar de Gentse bibliothecaris.

bossen of bronnen hielden de Germanen jaarlijks festen ter ere van Odin en werden niet alleen dieren maar vaak ook mensen aan hem geslachtofferd. Tijdens hun plengoffers smeekten ze er de zegen van de hemel af voor het nieuwe jaar, voor de oogst...

De "Wilde Jacht van Wodan" viel samen met het Midwinterfeest, het belangrijkste feest van de Germanen die toen, naast dieren, ook koeken offerden om een goede oogst af te smeken. Bij het lengen van de dagen staken ze ook lentevuren aan die nu nog voort-leven in enkele streken o.m. in Duitsland waar met Halfvasten een rad met stro op de top van een heuvel in brand wordt gestoken.

Koeken en Vuren

Volgens Campen is het zeer "waarschijnlijk dat oudtijds op onzen Berg het feest van het Vuur met zijne gebruikelijke dieren-slachtingen gevierd werd en misschien zag de vijver daarboven ook menig drama dier dweepzuchtige tijden. Niettegenstaande alle pogingen bleef het volk na zijne bekeering daar bijeenkomen, KOEKEN werpen en VUREN doen branden met het naderen der Lente, en men moest zich bepalen, in naleving der pauselijke en bisschoppelijke onderrichtingen, die gebruiken te doen dienen ter verheerlijking van Christus: op het toppunt van den berg werd dus een altaar opgericht en met relikwiën (sic) verrijkt; nu verkonde (sic) het kruis, welk er op prijkte, dat niet meer Odin, maar Christus daar heerschte".

Ook het eeuwenoude pleng- of drankoffer bleef bestaan: "men kon enkel zijne beteekenis verchristelijken; dit gebeurde door het bijvoegen van eenen visch" aldus nog Campen die eraan toevoegt dat de vis bij de eerste christenen het zinnebeeld was van Christus. Ondanks de wijzigingen die dit voorjaarsfeest in de loop der eeuwen onderging heeft het "zijn heidensch karakter behouden en heden nog komt het aldus voor, zoo kenmerkend is die aard gebleven".

Omwille van de treffende gelijkenissen tussen dit Odinverhaal en ons voorjaars-feest achten we de door Campen gelanceerde etymologische verklaring zeer aannemelijk: inhoudelijk kan Oudenberg inderdaad afkomstig zijn van Odinberg.

Zijn alle interpretaties geen aanleiding om niet alleen in de hoogste plek van de stad maar ook in de naam "Oudenberg" een onherkenbaar geworden, verborgen verwijzing naar een lang vergeten maar nog steeds bestaand heiligdom te zoeken?

We kunnen niet eindigen zonder de schitterende studie van stadshistoricus Geert Van Bockstaele c.s. te vermelden over "Krakelingen en Tonnekensbrand in Geraardsbergen Een eeuwenoud verhaal".

Albert Schrever

KEURSLAGER

DE COCK
keurslager

Verras uw geliefde met
een Verleidelijk Valentijnmenu

Menu 1 *Prijs per persoon: € 18,00*

Aperitiefhapjes (3 stuks per persoon)

♥ ♥ ♥

Kwarteltje in roomsaus met babypeertje

♥ ♥ ♥

Varkenshaasje met morieltjessaus, vergezeld van
een appeltje met veenbessen en gratin dauphinois

♥ ♥ ♥

Verrassingsdessert (gratis)

Menu 2 *Prijs per persoon: € 20,00*

Aperitiefhapjes (3 stuks per persoon)

♥ ♥ ♥

Carpaccio van rundvlees
met zongedroogde tomaten

♥ ♥ ♥

Parelhoenfilet 'fine champagne'
met groentekrans en gratin dauphinois

♥ ♥ ♥

Verrassingsdessert (gratis)

Met liefde bereid door uw Keurslager…

Specialiteit: fondue, steengrill en gourmet
voor 2 personen…

NIEUW: HUISBEREIDE DAGSCHOTELS

Elke dag opnieuw kunt u bij ons terecht
voor een **lekkere dagschotel**, de 'gewone kost',
vakkundig bereid in onze **eigen keuken.**
Kant-en-klaar geserveerd in een handig schoteltje.
Enkel nog opwarmen in de microgolf.

De Cock, *keurslager*
Geraardsbergsestraat 1 – 9570 Deftinge-Lierde
tel. 054 41 10 92 – fax 054 42 19 25

eilige plaats

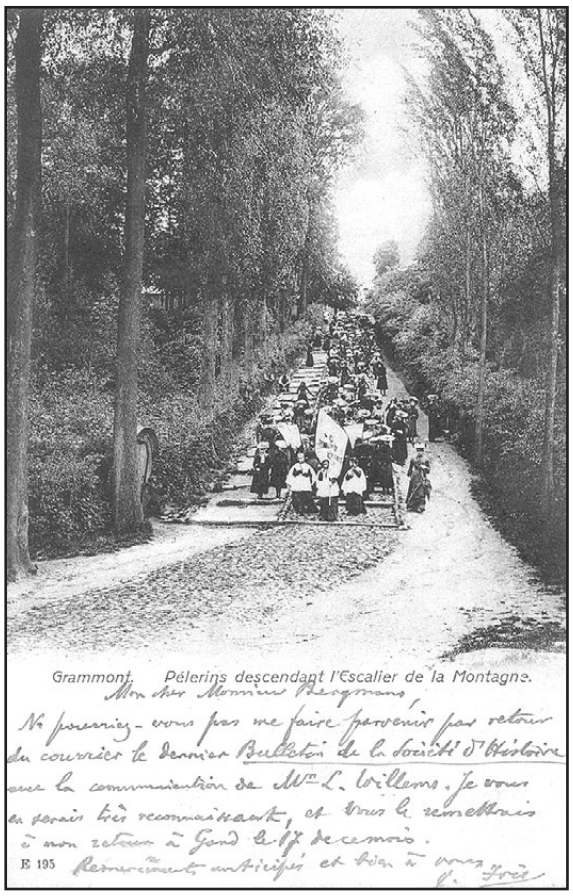

In 1906 verstuurde stadshistoricus Victor Fris (1877-1925) deze prentbriefkaart naar de Gentse bibliothecaris.

bossen of bronnen hielden de Germanen jaarlijks festen ter ere van Odin en werden niet alleen dieren maar vaak ook mensen aan hem geslachtofferd. Tijdens hun plengoffers smeekten ze er de zegen van de hemel af voor het nieuwe jaar, voor de oogst...

De "Wilde Jacht van Wodan" viel samen met het Midwinterfeest, het belangrijkste feest van de Germanen die toen, naast dieren, ook koeken offerden om een goede oogst af te smeken. Bij het lengen van de dagen staken ze ook lentevuren aan die nu nog voort-leven in enkele streken o.m. in Duitsland waar met Halfvasten een rad met stro op de top van een heuvel in brand wordt gestoken.

Koeken en Vuren

Volgens Campen is het zeer "waarschijnlijk dat oudtijds op onzen Berg het feest van het Vuur met zijne gebruikelijke dieren-slachtingen gevierd werd en misschien zag de vijver daarboven ook menig drama dier dweepzuchtige tijden. Niettegenstaande alle pogingen bleef het volk na zijne bekeering daar bijeenkomen, KOEKEN werpen en VUREN doen branden met het naderen der Lente, en men moest zich bepalen, in naleving der pauselijke en bisschoppelijke onderrichtingen, die gebruiken te doen dienen ter verheerlijking van Christus: op het toppunt van den berg werd dus een altaar opgericht en met relikwiën (sic) verrijkt; nu verkonde (sic) het kruis, welk er op prijkte, dat niet meer Odin, maar Christus daar heerschte".

Ook het eeuwenoude pleng- of drankoffer bleef bestaan: "men kon enkel zijne beteekenis verchristelijken; dit gebeurde door het bijvoegen van eenen visch" aldus nog Campen die eraan toevoegt dat de vis bij de eerste christenen het zinnebeeld was van Christus. Ondanks de wijzigingen die dit voorjaarsfeest in de loop der eeuwen onderging heeft het "zijn heidensch karakter behouden en heden nog komt het aldus voor, zoo kenmerkend is die aard gebleven".

Omwille van de treffende gelijkenissen tussen dit Odinverhaal en ons voorjaars-feest achten we de door Campen gelanceerde etymologische verklaring zeer aannemelijk: inhoudelijk kan Oudenberg inderdaad afkomstig zijn van Odinberg.

Zijn alle interpretaties geen aanleiding om niet alleen in de hoogste plek van de stad maar ook in de naam "Oudenberg" een onherkenbaar geworden, verborgen verwijzing naar een lang vergeten maar nog steeds bestaand heiligdom te zoeken?

We kunnen niet eindigen zonder de schitterende studie van stadshistoricus Geert Van Bockstaele c.s. te vermelden over "Krakelingen en Tonnekensbrand in Geraardsbergen Een eeuwenoud verhaal".

Albert Schrever

CHINEES RESTAURANT

"China Garden"

Astridlaan 39 • 9500 Geraardsbergen • Tel. 054 41 03 00 • Fax 054 41 02 90

Valentijnsdag menu

(vanaf 2 pers)

Aperitief van het huis
***
Wan tan soep met garnalen
***
Gebakken kikkerbilletjes met ajuin en look
***
Gegrilde gamba's met vijf kruiden geblust met congnac
***
Gepaneerd tongfilet, geserveerd met zoet- zuur saus
***
Runderhapje met bamboe en
Chinese champignons in oester saus
***
Voor 4 personen komt erbij:
Peking eend met pruimensaus
***
Lychee of Sorbet
***
Koffie of Thee

Prijs 34,50 euro p.p

Voor alle dames een roosje

Op valentijnsdag ook a la Carte verkrijgbaar
Dit menu is ook te verkrijgen op 13 en 15 februari
Reservatie gewenst (tel:054/41.03.00)

!!! NIEUW !!!

Laatste vrijdag van de maand vanaf 19 u.

LOPEND BUFFET

à volonté

met keuze uit verschillende voorgerechten en hoofdschotels
Aperitief, soep & koffie inbegrepen
Prijs 18,50 euro - kinderen -12 j aan halve prijs
Reservatie op 054/41.03.00 gewenst

maandag tot vrijdag: 12 - 15 u. & 18 - 24 u.
dinsdag gesloten (behalve feestdagen)
zaterdag: 12 - 15 u. & 18 - 01 u. • zon- en feestdagen: 12 - 24 u.

KEURSLAGER

DE COCK
keurslager

Verras uw geliefde met
een Verleidelijk Valentijnmenu

Menu 1 *Prijs per persoon: € 18,00*

Aperitiefhapjes (3 stuks per persoon)
♥ ♥ ♥
Kwarteltje in roomsaus met babypeertje
♥ ♥ ♥
Varkenshaasje met morieltjessaus, vergezeld van
een appeltje met veenbessen en gratin dauphinois
♥ ♥ ♥
Verrassingsdessert (gratis)

Menu 2 *Prijs per persoon: € 20,00*

Aperitiefhapjes (3 stuks per persoon)
♥ ♥ ♥
Carpaccio van rundvlees
met zongedroogde tomaten
♥ ♥ ♥
Parelhoenfilet 'fine champagne'
met groentekrans en gratin dauphinois
♥ ♥ ♥
Verrassingsdessert (gratis)

Met liefde bereid door uw Keurslager…

Specialiteit: fondue, steengrill en gourmet
voor 2 personen…

NIEUW: HUISBEREIDE DAGSCHOTELS

Elke dag opnieuw kunt u bij ons terecht
voor een **lekkere dagschotel**, de 'gewone kost',
vakkundig bereid in onze **eigen keuken.**
Kant-en-klaar geserveerd in een handig schoteltje.
Enkel nog opwarmen in de microgolf.

De Cock, *keurslager*
Geraardsbergsestraat 1 – 9570 Deftinge-Lierde
tel. 054 41 10 92 – fax 054 42 19 25

VAN GUGTE

Uw AXA vertrouwenspartner

Speciale Salonvoorwaarden

van 12 januari tot 31 maart 2004

Autolening en verzekering

Benzine of diesel?

Als de salon-voorwaarden maar super zijn.

Crest 30

5,40%*

*rendement in 2003

Beste spaarformule in 2003

Crest 30: Op ieder ogenblik kapitalsgarantie en ieder jaar kan u rekenen op een aantrekkelijke bonus. **Geen instapkosten** tot 25 februari 2004.

Meer info:

www.vangugte.be

AXA
BANK + VERZEKERING

AXA kantoor Van Gugte
Moerbekeplein 6
9500 Geraardsbergen
Tel. 054 41 85 81